

# **RENCANA KERJA TAHUNAN TAHUN ANGGARAN 2021**



**Dinas Ketahanan Pangan dan Pertanian  
Kabupaten Kubu Raya  
2020**

## **DAFTAR ISI**

HALAMAN JUDUL.....	i
DAFTAR ISI .....	ii
DAFTAR TABEL .....	iii
DAFTAR GAMBAR .....	iv
BAB 1. PENDAHULUAN .....	1
1.1. Latar Belakang .....	1
1.2. Landasan Hukum .....	2
1.3. Maksud dan Tujuan.....	4
1.3.1. Maksud.....	4
1.3.2. Tujuan .....	4
1.4. Sistematika Penulisan.....	4
BAB 2. HASIL EVALUASI RENJA PERANGKAT DAERAH TAHUN LALU 8	
2.1.Evaluasi Pelaksanaan Renja SKPD Tahun Lalu dan Capaian Renstra SKPD...8	
2.2. Analisis Kinerja Pelayanan SKPD .....	17
2.2.1.Penyebab Capaian Kinerja Tidak Terpenuhi .....	18
2.2.2.Analisis atas efisiensi penggunaan sumber daya .....	21
2.2.3.Analisis program / kegiatan yang menunjang keberhasilan ataupun kegagalan pencapaian pernyataan kinerja.....	26
2.3 Isu-isu Penting Penyelenggaraan Tugas dan Fungsi SKPD.....	32
2.4. Review Terhadap Rancangan Awal RKPD .....	37
BAB 3. TUJUAN DAN SASARAN.....	53
3.1. Telaahan Terhadap Kebijakan Nasional .....	53
3.2. Tujuan dan Sasaran Renja SKPD.....	57
3.2.1. Tujuan .....	57
3.2.2. Sasaran .....	57
3.3. Program, Kegiatan dan Sub Kegiatan .....	59
BAB 4. RENCANA KERJA DAN PENDANAAN .....	70
BAB 5. PENUTUP.....	76

## DAFTAR TABEL

Tabel 1. Evaluasi Pelaksanaan Renja SKPD Tahun Lalu .....	8
Tabel 2. Analisis Kinerja Pelayanan SKPD .....	17
Tabel 3. Keberadaan PPL di Wilayah Kerja Penyuluh Pertanian .....	21
Tabel 4. Kecukupan Rice Transplanter di KKR Tahun 2019 .....	24
Tabel 5. Kecukupan Hand Traktor Singkal di KKR Tahun 2019 .....	24
Tabel 6. Kecukupan Pompa Air 3 Inchi di KKR Tahun 2019 .....	25
Tabel 7. Kecukupan Pompa Air 4 Inchi di KKR Tahun 2019 .....	25
Tabel 8. Kecukupan Pompa Air 6 Inchi di KKR Tahun 2019 .....	25
Tabel 9. Kecukupan Hand Sprayer di KKR Tahun 2019 .....	25
Tabel 10. Matriks Internal Factor Analysis Strategy (IFAS) .....	26
Tabel 11. Matriks Eksternal Factor Analysis Strategy (EFAS). .....	27
Tabel 12. Penentuan Strategi Pembangunan Pertanian .....	29
Tabel 13. Sebaran Jumlah Desa Berdasarkan Prioritas .....	31
Tabel 14. Variabel Yang Diduga Mempengaruhi Kinerja Pertanian .....	32
Tabel 15. Review Terhadap Rancangan Awal RKPD .....	37
Tabel 16. Penelaahan Usulan Program dan Kegiatan Masyarakat .....	49
Tabel 17. Hasil Rakortek Bidang PSP Tahun 2022 .....	54
Tabel 18. Hasil Rakortek Bidang Hortikultura Tahun 2022 .....	55
Tabel 19. Hasil Rakortek Bidang Tanaman Pangan Tahun 2022 .....	56
Tabel 20. Tujuan dan Indikatornya .....	57
Tabel 21. Sasaran dan Indikatornya .....	57
Tabel 22. Sasaran Tanam Padi Musim Gadu 2019-2024 .....	58
Tabel 23. Program, Kegiatan dan Sub Kegiatan .....	59

## **DAFTAR GAMBAR**

Gambar 1. Grafik Produksi Padi Per Kecamatan Tahun 2009-2016 .....	18
Gambar 2. Sebaran PPL di setiap WKPP.....	21
Gambar 3. Analisis SWOT Strategi Pembangunan Pertanian .....	28
Gambar 4. Gambaran Konsep Pembangunan Pertanian Berbasis .....	30
Gambar 5. Matrik Hubungan Langsung.....	34
Gambar 6. Peta Variabel Menurut Pengaruh dan Ketergantungan .....	35
Gambar 7. Grafik Hubungan Tidak Langsung Antar Variabel.....	36

## **BAB 1. PENDAHULUAN**

### **1.1. Latar Belakang**

Renja SKPD adalah dokumen perencanaan SKPD dalam kurun waktu satu (1) tahun, yang memuat kebijakan, program dan kegiatan pembangunan baik yang dilaksanakan langsung oleh pemerintahan daerah maupun yg ditempuh dengan mendorong partisipasi masyarakat. Renja SKPD merupakan sebuah dokumen rencana resmi daerah yang dipersyaratkan untuk mengarahkan program dan kegiatan pelayanan SK.PD khususnya, dan pembangunan daerah pada umumnya. Renja SKPD memiliki fungsi yang sangat fundamental dalam sistem perencanaan daerah, karena Renja SKPD merupakan produk perencanaan pada unit organisasi pemerintah terendah dan terkecil. Renja SKPD berhubungan langsung dengan pelayanan pada masyarakat yang merupakan tujuan utama penyelenggaraan pemerintahan daerah. Kualitas penyusunan Renja SKPD sangatlah menentukan pada kualitas pelayanan pada publik.

Proses penyusunan Renja SKPD dimulai dengan persiapan penyusunan Renja SKPD dengan mengumpulkan pengolahan data dan informasi. Menganalisis gambaran pelayanan SKPD untuk menentukan isu-isu penting penyelenggaraan tugas dan fungsi SKPD sehingga perumusan tujuan dan sasaran yang dihasilkan berdasarkan review basil evaluasi renja SKPD tahun lalu berdasarkan Renstra SKPD yang didasarkan pada penelaahan rancangan awal RKPD. Selanjutnya menjadi perumusan kegiatan prioritas yang juga didasarkan kepada penelaahan usulan kegiatan masyarakat. Prinsip-prinsip di dalam penyusunan rancangan Renja SKPD, adalah sebagai berikut:

- a. Berpedoman pada Renstra SKPD dan mengacu pada rancangan awal RKPD;
- b. Rumusan program/kegiatan di dalam renja SKPD didasarkan atas pertimbangan urutan urusan pelayanan wajib/pilihan pemerintahan daerah yang memerlukan prioritas penanganan dan mempertimbangkan pagu indikatif masing-masing SK.PD;
- c. Penyusunan Renja SKPD bukan kegiatan yang berdiri sendiri, melainkan merupakan rangkaian kegiatan yang simultan dengan penyusunan RKPD, serta merupakan bagian dari rangkaian kegiatan penyusunan APBD;
- d. Program dan kegiatan yang direncanakan memuat tolok ukur dan target capaian kinerja, keluaran, biaya satuan per keluaran, total kebutuhan dana, baik untuk tahun  $n$  dan tahun  $n+1$ .

Keterkaitan Renja SKPD dengan dokumen RKPD dan Renstra SKPD merupakan satu kesatuan yang tidak dapat dipisahkan karena didalam Renja SKPD merupakan penjabaran dan adanya hubungan keselarasan dengan dokumen daerah yang ada di atasnya seperti RPJMD, Renstra SKPD dan RKPD. Renja SKPD merupakan masukan utama bagi penyusunan RKP, Renstra SK.PD, dan RPJMD, bagi RKA SKPD, KUA, PPAS, dan RAPBD.



## **1.2. Landasan Hukum**

1. Undang-Undang Dasar Negara Republik Indonesia Tahun 1945, Pasal 18 ayat (5) dan ayat (6);
2. Undang-Undang Nomor 17 Tahun 2003 tentang Keuangan Negara (Lembaran Negara Republik Indonesia Tahun 2003 Nomor 47, Tambahan Lembaran Negara Republik Indonesia Nomor 4286);
3. Undang-Undang Nomor 25 Tahun 2004 tentang Sistem Perencanaan Pembangunan Nasional (Lembaran Negara Republik Indonesia Tahun 2004 Nomor 104, Tambahan Lembaran Negara Republik Indonesia Nomor 4421);
4. Undang-Undang Nomor 33 Tahun 2004 tentang Perimbangan Keuangan Antara Pemerintah Pusat dan Pemerintah Daerah (Lembaran Negara Republik Indonesia Tahun 2004 Nomor 126, Tambahan Lembaran Negara Republik Indonesia Nomor 4438);
5. Undang-Undang Nomor 17 Tahun 2007 tentang Rencana Pembangunan Jangka Panjang Nasional Tahun 2005-2025 (Lembaran Negara Republik Indonesia Tahun 2007 Nomor 33, Tambahan Lembaran Negara Republik Indonesia Nomor 4700);
6. Undang-Undang Nomor 26 Tahun 2007 tentang Penataan Ruang (Lembaran Negara Republik Indonesia Tahun 2007 Nomor 68, Tambahan Lembaran Negara Republik Indonesia Nomor 4725);
7. Undang-Undang Nomor 23 Tahun 2014 tentang Pemerintahan Daerah, sebagaimana telah diubah beberapa kali terakhir dengan Undang-Undang Nomor 9 Tahun 2015 tentang Perubahan Kedua Atas Undang-Undang Nomor 23 Tahun 2014 tentang Pemerintahan Daerah;
8. Peraturan Pemerintah Nomor 6 Tahun 2008 tentang Pedoman Evaluasi Penyelenggaraan Pemerintah Daerah (Lembaran Negara Republik Indonesia Tahun 2008 Nomor 19, Tambahan Lembaran Negara Republik Indonesia Nomor 4815);
9. Peraturan Pemerintah Nomor 26 Tahun 2008 tentang Rencana Tata Ruang Wilayah Nasional (Lembaran Negara Republik Indonesia Tahun 2008 Nomor 48, Tambahan Lembaran Negara Republik Indonesia Nomor 4833);
10. Peraturan Pemerintah Nomor 2 Tahun 2018 tentang Standar Pelayanan Minimal;
11. Peraturan Presiden Nomor 3 Tahun 2012 tentang Rencana Tata Ruang Pulau Kalimantan (Lembaran Negara Republik Indonesia Tahun 2012 Nomor 10);
12. Peraturan Presiden Nomor 2 Tahun 2015 tentang Rencana Pembangunan Jangka Menengah Nasional Tahun 2015-2019;
13. Peraturan Menteri Dalam Negeri Nomor 86 Tahun 2017 tentang Tata Cara Perencanaan, Pengendalian, dan Evaluasi Pembangunan Daerah, Tata Cara Evaluasi Rancangan Peraturan Daerah tentang Rencana Pembangunan Jangka Panjang Daerah, dan Rencana Pembangunan Jangka Menengah Daerah, serta Tata Cara Perubahan Rencana Pembangunan Jangka Panjang Daerah, Rencana Pembangunan Jangka Menengah Daerah dan Rencana Kerja Pemerintah Daerah;
14. Peraturan Menteri Dalam Negeri Nomor 137 Tahun 2017 tentang Kode dan Data Wilayah Administrasi Pemerintahan;

15. Peraturan Menteri Dalam Negeri Nomor 7 Tahun 2018 tentang Pembuatan dan Pelaksanaan KLHS Dalam Penyusunan Rencana Pembangunan;
16. Peraturan Menteri Dalam Negeri Nomor 100 Tahun 2018 tentang Penerapan Standar Pelayanan Minimal;
17. Peraturan Menteri Pendidikan dan Kebudayaan Nomor 32 Tahun 2018 tentang Standar Teknis Pelayanan Minimal Pendidikan;
18. Peraturan Menteri Kesehatan Nomor 4 Tahun 2019 tentang Standar Teknis Pemenuhan Mutu Pelayanan Dasar Pada Standar Pelayanan Minimal Bidang Kesehatan;
19. Peraturan Menteri Pekerjaan Umum dan Perumahan Rakyat Nomor 29/PRT/M/2018 tentang Standar Teknis Pelayanan Minimal Pekerjaan Umum dan Perumahan Rakyat;
20. Peraturan Menteri Sosial Nomor 9 Tahun 2018 tentang Standar Teknis Pelayanan Dasar pada Standar Pelayanan Minimal Bidang Sosial di Daerah Provinsi dan di Daerah Kabupaten/Kota;
21. Peraturan Daerah Provinsi Kalimantan Barat Nomor 10 Tahun 2015 tentang Rencana Tata Ruang Wilayah Provinsi Kalimantan Barat;
22. Peraturan Daerah Provinsi Kalimantan Barat Nomor 3 Tahun 2016 tentang Rencana Pembangunan Jangka Panjang Daerah Provinsi Kalimantan Barat Tahun 2005-2025 (Lembaran Daerah Provinsi Kalimantan Barat Tahun 2016 Nomor 3, Tambahan Lembaran Daerah Provinsi Kalimantan Barat Nomor 3);
23. Peraturan Daerah Provinsi Kalimantan Barat Nomor 2 Tahun 2019 tentang Rencana Pembangunan Jangka Menengah Daerah Provinsi Kalimantan Barat Tahun 2018-2023;
24. Peraturan Daerah Kabupaten Kubu Raya Nomor 16 Tahun 2009 tentang Rencana Pembangunan Jangka Panjang Daerah Kabupaten Kubu Raya Tahun 2009-2029;
25. Peraturan Daerah Kabupaten Kubu Raya Nomor 7 Tahun 2016 tentang Rencana Tata Ruang Wilayah Kabupaten Kubu Raya Tahun 2016-2036;
26. Peraturan Daerah Kabupaten Kubu Raya Nomor 5 Tahun 2019 tentang Rencana Pembangunan Jangka Menengah Daerah Kabupaten Kubu Raya Tahun 2019-2024;
27. Peraturan Bupati Kubu Raya Nomor 88 Tahun 2019 tentang Kedudukan, Susunan Organisasi, Tugas dan Fungsi Serta Tata Kerja Dinas Ketahanan Pangan dan Pertanian Kabupaten Kubu Raya.

### **1.3. Maksud dan Tujuan**

#### **1.3.1. Maksud**

Rencana kerja tahunan Dinas Ketahanan Pangan dan Pertanian Kabupaten Kubu Raya Tahun Anggaran 2021 dimaksudkan sebagai penjabaran Rencana Strategis Dinas Ketahanan Pangan dan Pertanian Tahun 2019-2024, sebagai dokumen perencanaan pembangunan ketahanan pangan, pertanian tanaman pangan, hortikultura, sarana prasarana pertanian, peternakan dan sistem penyuluhan di Kabupaten Kubu Raya, yang menjadi arah kebijakan pembangunan pertanian pada tahun anggaran 2021.

#### **1.3.2. Tujuan**

Rencana kerja tahunan Dinas Ketahanan Pangan dan Pertanian Kabupaten Kubu Raya Tahun Anggaran 2021 ada 3 (tiga) hal sebagai berikut:

1. Menyediakan dokumen rumusan rencana program, kegiatan, indikator kinerja, kelompok sasaran, pendanaan indikatif dan lokasi kegiatan dalam bentuk dokumen perencanaan tahunan untuk tahun anggaran 2021.
2. Menjadi sarana pengendalian program dan kegiatan tahun 2021.
3. Sebagai dokumen perencanaan yang akan dilaksanakan oleh Dinas Ketahanan Pangan dan Pertanian Kabupaten Kubu Raya sesuai dengan tugas pokok dan fungsinya.

#### **1.4. Sistematika Penulisan**

Rencana kerja tahunan Dinas Ketahanan Pangan dan Pertanian Kabupaten Kubu Raya disusun dengan sistematika penulisan sebagai berikut :

### **BAB 1 PENDAHULUAN**

#### **1.1. Latar Belakang**

Mengemukakan pengertian ringkas tentang Renja SKPD, proses penyusunan Renja SKPD, keterkaitan antara renja SKPD dengan dokumen RKPD, Renstra SKPD, dengan Renja K/L dan Renjaprovinci/Kabupaten/kota, serta tindak lanjutnya dengan proses penyusunan RAPBD

#### **1.2. Landasan Hukum**

Memuat penjelasan tentang undang-undang, peraturan pemerintah, peraturan daerah, dan ketentuan peraturan lainnya yang mengatur tentang SOTK, kewenangan SKPD, serta pedoman yang dijadikan acuan dalam penyusunan perencanaan dan penganggaran SKPD

#### **1.3. Maksud dan Tujuan**

Memuat penjelasan tentang maksud dan tujuan dari penyusunan Renja SKPD

#### **1.4. Sistematika Penulisan**

Menguraikan pokok bahasan dalam penulisan Renja SKPD, serta susunan garis besar isi dokumen



## **BAB 2 HASIL EVALUASI RENJA PERANGKAT DAERAH TAHUN LALU**

### **2.1. Evaluasi Pelaksanaan Renja SKPD Tahun Lalu dan Capaian Renstra SKPD**

Bab ini memuat kajian (review) terhadap hasil evaluasi pelaksanaan Renja SKPD tahun lalu (tahun n-2) dan perkiraan capaian tahun berjalan (tahun n-1), mengacu pada APBD tahun berjalan yang seharusnya pada waktu penyusunan Renja SKPD sudah disahkan. Selanjutnya dikaitkan dengan pencapaian target Renstra SKPD. Selanjutnya dikaitkan dengan pencapaian target Renstra SKPD berdasarkan realisasi program dan kegiatan pelaksanaan Renja SKPD tahun-tahun sebelumnya.

Review hasil evaluasi pelaksanaan Renja SKPD tahun lalu, dan realisasi Renstra SKPD mengacu pada hasil laporan kinerja tahunan SKPD dan/atau realisasi APBD untuk SKPD yang bersangkutan

Pokok-pokok materi yang disajikan :

- a. Realisasi program/kegiatan yang tidak memenuhi target kinerja hasil/keluaran yang direncanakan;
- b. Realisasi program/kegiatan yang telah memenuhi target kinerja hasil/keluaran di rencanakan.
- c. Realisasi program/kegiatan yang melebihi target kinerja hasil/keluaran yang direncanakan;
- d. Faktor-faktor penyebab tidak tercapainya, terpenuhinya atau melebihi target kinerja program/kegiatan;
- e. Implikasi yang timbul terhadap target capaian program Renstra SKPD; Renstra SKPD;
- f. Kebijakan/tindakan perencanaan dan penganggaran yang perlu diambil untuk mengatasi faktor-faktor penyebab tersebut;

### **2.2. Analisis Kinerja Pelayanan SKPD**

Berisikan kajian terhadap capaian kinerja pelayanan SKPD berdasarkan indikator kinerja yang sudah ditentukan dalam SPM, maupun terhadap IKK sesuai dengan Peraturan Pemerintah Nomor 6 Tahun 2008, dan Peraturan Pemerintah Nomor 38 Tahun 2007 Jenis indikator yang dikaji, disesuaikan dengan tugas dan fungsi masing-masing SKPD, serta ketentuan peraturan perundang-undangan yang terkait dengan kinerja pelayanan Jika SKPD yang bersangkutan belum mempunyai tolok ukur dan indikator kinerja yang akan diuji, maka setiap SKPD perlu terlebih dahulu menjelaskan apa dan bagaimana cara menentukan tolok ukur kinerja dan indikator kinerja pelayanan masing-masing sesuai tugas pokok dan fungsi, serta norma dan standar pelayanan SKPD yang bersangkutan

### **2.3 Isu-isu Penting Penyelenggaraan Tugas dan Fungsi SKPD**

Berisikan uraian mengenai:

- a. Sejauhmana tingkat kinerja pelayanan SKPD dan hal kritis yang terkait dengan pelayanan SKPD.
- b. Permasalahan dan hambatan yang dihadapi dalam menyelenggarakan tugas dan fungsi SKPD
- c. Dampaknya terhadap pencapaian visi dan misi kepala daerah, terhadap capaian program nasional / internasional, seperti SPM dan MDGs;
- d. Tantangan dan peluang dalam meningkatkan pelayanan SKPD;
- e. Formulasi isu-isu penting berupa rekomendasi dan catatan yang strategis untuk ditindaklanjuti dalam perumusan program dan kegiatan prioritas tahun yang direncanakan.

### **2.4. Review Terhadap Rancangan Awal RKPD**

Berisikan uraian mengenai:

- a. Proses yang dilakukan yaitu membandingkan antara rancangan awal RKPD dengan hasil analisis kebutuhan;
- b. Penjelasan mengenai alasan proses tersebut dilakukan;
- c. Penjelasan temuan-temuan setelah proses tersebut dan catatan penting terhadap perbedaan dengan rancangan awal RKPD, misalnya; terdapat rumusan program dan kegiatan baru yang tidak terdapat di rancangan awal RKPD, atau program dan kegiatan cocok namun besarannya berbeda.

### **2.5. Penelaahan Usulan Program dan Kegiatan Masyarakat**

Dalam bagian ini diuraikan hasil kajian terhadap program/kegiatan yang diusulkan para pemangku kepentingan, baik dari kelompok masyarakat terkait langsung dengan pelayanan provinsi, LSM, asosiasi-asosiasi, perguruan tinggi maupun dari SKPD Propinsi maupun berdasarkan hasil pengumpulan informasi SKPD propinsi dari penelitian lapangan dan pengamatan pelaksanaan musrenbang kabupaten/kota (bila sudah dilakukan).

Deskripsi yang perlu disajikan dalam sub bab ini, antara lain:

- a. Penjelasan tentang proses bagaimana usulan program/kegiatan usulan pemangku kepentingan tersebut diperoleh;
- b. Penjelasan kesesuaian usulan tersebut dikaitkan dengan isu-isu penting penyelenggaraan tugas pokok dan fungsi SKPD.

## **BAB 3 TUJUAN, SASARAN, PROGRAM DAN KEGIATAN**

### **3.1. Telaahan Terhadap Kebijakan Nasional**

Telaahan terhadap kebijakan nasional dan sebagaimana dimaksud, yaitu penelaahan yang menyangkut arah kebijakan dan prioritas pembangunan nasional dan yang terkait dengan tugas pokok dan fungsi SKPD

### **3.2. Tujuan dan Sasaran Renja SKPD**

Perumusan tujuan dan sasaran didasarkan atas rumusan isu-isu penting penyelenggaraan tugas dan fungsi SKPD yang dikaitkan dengan sasaran target kinerja renstra SKPD.

### **3.3. Program dan Kegiatan**

- a. Berisikan penjelasan mengenai Faktor-faktor yang menjadi bahan pertimbangan terhadap rumusan program dan kegiatan, misalnya : (1) pencapaian visi dan misi kepala daerah (2) pencapaian MDGs (3) pengentasan kemiskinan (4) pencapaian SPM (5) pendayagunaan potensi ekonomi daerah (6) pengembangan daerah terisolir.
- b. Uraian garis besar mengenai rekapitulasi program dan kegiatan meliputi: (1) jumlah program dan jumlah kegiatan (2) sifat penyebaran lokasi program dan (3) total kebutuhan dana / pagu indikatif yang dirinci menurut sumber pendanaannya.

## **BAB 4 RENCANA KERJA DAN PENDANAAN PERANGKAT DAERAH**

Berisikan uraian penutup, berupa:

- a. Catatan penting yang perlu mendapat perhatian, baik dalam rangka pelaksanaannya maupun seandainya ketersediaan anggaran tidak sesuai dengan kebutuhan.
- b. Kaidah-kaidah pelaksanaan.
- c. Rencana tindak lanjut.
- d. Pada bagian lembar terakhir dicantumkan tempat dan tanggal dokumen, nama SKPD dan nama dan tanda tangan kepala SKPD, serta cap pemerintah daerah yang bersangkutan.

## BAB 2. HASIL EVALUASI RENJA PERANGKAT DAERAH TAHUN LALU

### 2.1. Evaluasi Pelaksanaan Renja SKPD Tahun Lalu dan Capaian Renstra SKPD

Tabel 1. Evaluasi Pelaksanaan Renja SKPD Tahun Lalu dan Capaian Renstra SKPD

No	Program / Kegiatan / Sub Kegiatan	Indikator Kinerja	Target Kinerja 2021	Realisasi Target Kinerja 2018 (n-3)	Target dan Realisasi Program Tahun 2019 (n-2)			Target Renja Tahun 2020 (n-1)	Perkiraan Realisasi Capaian Renstra Tahun Berjalan 2020	
					Target Renja Tahun 2019 (n-2)	Realisasi Renja Tahun 2019 (n-2)	Tingkat Realisasi %		Realisasi Capaian	Tingkat Realisasi (%)
1	2	3	4	5	6	7	8=7/6	9	10=5+7+9	11=(10/4)
1	Program Penunjang Urusan Pemerintahan Daerah Kabupaten/Kota	Persentase Peningkatan Pelaporan Capaian Kinerja dan Keuangan Tepat Waktu (%)	100	100	100			100		
2	Keg Perencanaan, Penganggaran, dan Evaluasi Kinerja Perangkat Daerah	Jenis Dokumen (Dok)	3	3	3			3		
3	Sub Keg Penyusunan Dokumen Perencanaan Perangkat Daerah	Jenis Dokumen (Dok)	4	4	4			4		
4	Sub Keg Koordinasi dan Penyusunan Laporan Capaian Kinerja dan Ikhtisar Realisasi Kinerja SKPD	Jenis Dokumen (Dok)	2	2	2			2		
5	Sub Keg Evaluasi Kinerja Perangkat Daerah	Jenis Dokumen (Dok)	2	2	2			2		
6	Keg Administrasi Keuangan Perangkat Daerah	Jumlah Bulan (Bulan)	4	4	4			4		
7	Sub Keg Penyediaan Gaji dan Tunjangan ASN	jenis Dokumen (Dok)	14	14	14			14		

8	Sub Keg Koordinasi dan Pelaksanaan Akuntansi SKPD	Jenis Dokumen (Dok)	4	4	4			4		
9	Sub Keg Koordinasi dan Penyusunan Laporan Keuangan Akhir Tahun SKPD	Jenis Dokumen (Dok)	1	1	1			1		
10	Sub Keg Koordinasi dan Penyusunan Laporan Keuangan Bulanan/Triwulan/Semesteran SKPD	Jenis Dokumen (Dok)	4	4	4			4		
11	Keg Administrasi Kepegawaian Perangkat Daerah	Jumlah Pegawai (Orang)	174	174	174			174		
12	Sub Keg Pengadaan Pakaian Dinas Beserta Atribut Kelengkapannya	Jumlah Pakaian Dinas (Stel)	174	174	174			174		
13	Sub Keg Pendidikan dan Pelatihan Pegawai Berdasarkan Tugas dan Fungsi	Jumlah ASN (ASN)	10	10	10			10		
14	Sub Keg Sosialisasi Peraturan Perundang-undangan	Jumlah Pelatihan (Kali)	2	2	2			2		
15	Sub Keg Bimbingan Teknis Implementasi Peraturan Perundang-undangan	Jumlah ASN (ASN)	15	15	15			15		
16	Keg Administrasi Umum Perangkat Daerah	Jumlah Bulan (Bulan)	12	12	12			12		
17	Sub Keg Penyediaan Komponen Instalasi Listrik/Penerangan Bangunan Kantor	Instansi Terfasilitasi (Dinas)	1	1	1			1		
18	Sub Keg Penyediaan Bahan Logistik Kantor	Jumlah Bulan (Bulan)	12	12	12			12		
19	Sub Keg Penyediaan Barang Cetak dan Penggandaan	Jumlah Bulan (Bulan)	12	12	12			12		
20	Sub Keg Penyediaan Bahan Bacaan dan Peraturan Perundang-undangan	Jumlah Surat Kabar (Jenis)	6	6	6			6		
21	Sub Keg Penyelenggaraan Rapat Koordinasi dan Konsultasi SKPD	Jumlah Bulan (Bulan)	12	12	12			12		
22	Keg Pengadaan Barang Milik Daerah Penunjang Urusan Pemerintah Daerah	Jumlah aset terpelihara (Unit)	88	88	88			88		
23	Sub Keg Pengadaan Kendaraan Dinas Operasional atau Lapangan	Jumlah Kendaraan (Unit)	2	2	2			2		

24	Sub Keg Pengadaan Mebel	Jumlah Ruang (Ruang)	2	2	2			2		
25	Sub Keg Pengadaan Peralatan dan Mesin Lainnya	Jumlah Peralatan (Unit)	20	20	20			20		
26	Sub Keg Pengadaan Aset Tetap Lainnya	Jumlah Aset (Unit)	10	10	10			10		
27	Sub Keg Pengadaan Sarana dan Prasarana Gedung Kantor atau Bangunan Lainnya	Jumlah sarana (Unit)	1	1	1			1		
28	Keg Penyediaan Jasa Penunjang Urusan Pemerintah Daerah	Jumlah Bulan (Bulan)	12	12	12			12		
29	Sub Keg Penyediaan Jasa Komunikasi, Sumber Daya Air dan Listrik	Tagihan rekening bulanan (Bulan)	12	12	12			12		
30	Sub Keg Penyediaan Jasa Peralatan dan Perlengkapan Kantor	Jasa peralatan dan perlengkapan (Bulan)	12	12	12			12		
31	Sub Keg Penyediaan Jasa Pelayanan Umum Kantor	Jumlah Bulan (Bulan)	12	12	12			12		
32	Keg Pemeliharaan Barang Milik Daerah Penunjang Urusan Pemerintahan Daerah	Jumlah Kendaraan (Unit)	88	88	88			88		
33	Sub Keg Penyediaan Jasa Pemeliharaan, Biaya Pemeliharaan, Pajak, dan Perizinan Kendaraan Dinas Operasional atau Lapangan	Jumlah Kendaraan (Unit)	88	88	88			88		
34	Sub Keg Pemeliharaan/Rehabilitasi Sarana dan Prasarana Gedung Kantor atau Bangunan Lainnya	Jumlah Unit (Unit)	1	1	1			1		
35	Sub Keg Pemeliharaan/Rehabilitasi Sarana dan Prasarana Pendukung Gedung Kantor atau Bangunan Lainnya	Jumlah sarana gedung kantor (Unit)	10	10	10			10		



36	Program Penyediaan Dan Pengembangan Sarana Pertanian	PDRB Sektor Tanaman Pangan, Peternakan dan Hortikultura (Triliun)	1224	1096	1166			1195		
37	Keg Pengawasan Penggunaan Sarana Pertanian	Jumlah lokasi (Kec)	9	9	9			9		
38	Sub Keg Pengawasan Penggunaan Sarana Pendukung Pertanian Sesuai Dengan Komoditas, Teknologi dan Spesifik Lokasi	Poktan terfasilitasi (Poktan)	180	180	180			180		
39	Sub Keg Pendampingan Penggunaan Sarana Pendukung Pertanian	Lokasi Kegiatan (Kec)	9	9	9			9		
40	Keg Pengelolaan Sumber Daya Genetik (SDG) Hewan, Tumbuhan, dan Mikro Organisme Kewenangan Kabupaten/ Kota	Jumlah lokasi (Kec)	9	9	9			9		
41	Sub Keg Penjaminan Kemurnian dan Kelestarian SDG Hewan/Tanaman	Luas STO dan Kawasan Buah (Ha)	50	50	50			50		
42	Sub Keg Peningkatan Kualitas SDG Hewan/Tanaman	Lokasi Kegiatan (Kec)	9	9	9			9		
43	Sub Keg Pemanfaatan SDG Hewan/Tanaman	Lokasi Kegiatan (Kec)	9	9	9			9		
44	Keg Peningkatan Mutu dan Peredaran Benih/Bibit Ternak dan Tanaman Pakan Ternak Serta Pakan Dalam Daerah Kabupaten/ Kota	Jumlah lokasi (Kec)	9	9	9			9		
45	Sub Keg Pengawasan Mutu Benih/Bibit Ternak, Bahan Pakan/Pakan/Tanaman Skala Kecil	Lokasi Kegiatan (Kec)	9	9	9			9		
46	Keg Pengendalian dan Pengawasan Penyediaan dan Peredaran Benih/Bibit Ternak, dan Hijauan Pakan Ternak Dalam Daerah Kabupaten/ Kota	Jumlah lokasi (Kec)	9	9	9			9		

47	Sub Keg Pengawasan Produksi Benih/Bibit Ternak dan HPT, Bahan Pakan/Pakan	Lokasi Kegiatan (Kec)	9	9	9			9		
48	Keg Penyediaan Benih/Bibit Ternak dan Hijauan Pakan Ternak yang Sumbernya Dalam 1 (Satu) Daerah Provinsi Lain	Jumlah lokasi (Kec)	9	9	9			9		
49	Sub Keg Pengadaan Benih/Bibit Ternak yang Sumbernya dari Daerah Kabupaten/Kota Lain	Lokasi Kegiatan (Kec)	9	9	9			9		
50	Program Penyediaan Dan Pengembangan Prasarana Pertanian	PDRB Sektor Peternakan dan Hortikultura (Triliun)	795,88	716,85	755,88			775,88		
51	Keg Pengembangan Prasarana Pertanian	Jumlah lokasi (Kec)	9	9	9			9		
52	Sub Keg Penyusunan Peta Lahan Pertanian Pangan Berkelanjutan/LP2B	Jumlah Dokumen (Dok)	1	1	1			1		
53	Sub Keg Koordinasi dan Sinkronisasi Prasarana Pendukung Pertanian Lainnya	Kelompok terfasilitasi (Pok)	3	3	3			3		
54	Keg Pembangunan Prasarana Pertanian	Jumlah lokasi (Kec)	9	9	9			9		
55	Sub Keg Pembangunan, Rehabilitasi dan Pemeliharaan Jaringan Irigasi Usaha Tani	Lokasi Kegiatan (Kec)	9	9	9			9		
56	Sub Keg Pembangunan, Rehabilitasi dan Pemeliharaan Embung Pertanian	Lokasi Kegiatan (Kec)	9	9	9			9		
57	Sub Keg Pembangunan, Rehabilitasi dan Pemeliharaan Jalan Usaha Tani	Lokasi Kegiatan (Kec)	9	9	9			9		
58	Sub Keg Pembangunan, Rehabilitasi dan Pemeliharaan DAM Parit	Lokasi Kegiatan (Kec)	9	9	9			9		
59	Sub Keg Pembangunan, Rehabilitasi dan Pemeliharaan Long Storage	Lokasi Kegiatan (Kec)	9	9	9			9		
60	Sub Keg Pembangunan, Rehabilitasi dan Pemeliharaan Pintu Air	Lokasi Kegiatan (Kec)	9	9	9			9		

61	Sub Keg Pembangunan, Rehabilitasi dan Pemeliharaan Balai Penyuluh di Kecamatan serta sarana pendukungnya	Lokasi Kegiatan (Kec)	9	9	9			9		
62	Sub Keg Pembangunan, Rehabilitasi dan Pemeliharaan Prasarana Pertanian Lainnya	Lokasi Kegiatan (Kec)	9	9	9			9		
63	Keg Pengelolaan Wilayah Sumber Bibit Ternak dan Rumpun/Galur Ternak dalam Daerah Kabupaten/ Kota	Jumlah lokasi (Kec)	9	9	9			9		
64	Sub Keg Pelestarian dan Pemanfaatan Wilayah Sumber Bibit Ternak dan Rumpun/Galur Ternak	Lokasi Kegiatan (Kec)	9	9	9			9		
65	Sub Keg Pengawasan Wilayah Sumber Bibit Ternak dan Rumpun/Galur Ternak	Lokasi Kegiatan (Kec)	9	9	9			9		
66	Program Pengendalian Kesehatan Hewan Dan Kesehatan Masyarakat Veteriner	PDRB Sektor Peternakan dan Hortikultura (Triliun)	590,11	531,59	560,11			575,11		
67	Keg Penjaminan Kesehatan Hewan, Penutupan dan Pembukaan Daerah Wabah Penyakit Hewan Menular Dalam Daerah Kabupaten/Kota	Jumlah lokasi (Kec)	9	9	9			9		
68	Sub Keg Pengendalian dan Penanggulangan Penyakit Hewan dan Zoonosis	Lokasi Kegiatan (Kec)	9	9	9			9		
69	Keg Pengawasan Pemasukan dan Pengeluaran Hewan dan Produk Hewan Daerah Kabupaten/Kota	Jumlah lokasi (Kec)	9	9	9			9		
70	Sub Keg Pengawasan atas Penerapan Persyaratan Teknis untuk Pemasukan dan/atau Pengeluaran Hewan dan Produk Hewan	Lokasi Kegiatan (Kec)	4	4	4			4		
71	Keg Pengelolaan Pelayanan Jasa Laboratorium dan Jasa Medik Veteriner dalam Daerah Kabupaten/Kota	Jumlah lokasi (Kec)	9	9	9			9		
72	Sub Keg Penyediaan Pelayanan Jasa Medik Veteriner	Lokasi Kegiatan (Kec)	9	9	9			9		

73	Keg Penerapan dan Pengawasan Persyaratan Teknis Kesehataan Masyarakat Veteriner	Jumlah lokasi (Kec)	9	9	9			9		
74	Sub Keg Pendampingan Unit Usaha Hewan dan Produk Hewan	Lokasi Kegiatan (Kec)	4	4	4			4		
75	Sub Keg Pengawasan Peredaran Hewan dan Produk Hewan	Lokasi Kegiatan (Kec)	4	4	4			4		
76	Program Pengendalian Dan Penanggulangan Bencana Pertanian	Persentase Kasus Tertangani (%)	100	100	100			100		
77	Keg Pengendalian dan Penanggulangan Bencana Pertanian Kabupaten/Kota	Jumlah lokasi (Kec)	9	9	9			9		
78	Sub Keg Pengendalian Organisme Pengganggu Tumbuhan (OPT) Tanaman Pangan, Hortikultura, dan Perkebunan	Luas area terfasilitasi (Ha)	1369	1369	1369			1369		
79	Sub Keg Penanganan Dampak Perubahan Iklim (DPI) Tanaman Pangan, Hortikultura, dan Perkebunan	Kelompok terfasilitasi (Pok)	30	30	30			30		
80	Sub Keg Pencegahan, Penanganan Kebakaran Lahan, dan Gangguan Usaha Tanaman Pangan, Hortikultura, dan Perkebunan	Jumlah Kegiatan (Kali)	6	6	6			6		
81	Program Penyuluhan Pertanian	NTP (Poin)	105	102	103			104		
82	Keg Pelaksanaan Penyuluhan Pertanian	Jumlah lokasi (Kec)	9	9	9			9		
83	Sub Keg Peningkatan Kapasitas Kelembagaan Penyuluhan Pertanian di Kecamatan dan Desa	Jumlah Lokasi (Kec)	9	9	9			9		
84	Sub Keg Pengembangan Kapasitas Kelembagaan Petani di Kecamatan dan Desa	Jumlah Kegiatan (Kali)	2	2	2			2		
85	Sub Keg Penyediaan dan Pemanfaatan Sarana dan Prasarana Penyuluhan Pertanian	Jumlah DI/DIR (DI/DIR)	6	6	6			6		
86	Program Pengelolaan Sumber Daya Ekonomi Untuk Kedaulatan Dan Kemandirian Pangan	Skor PPH (%) (%)	89,9	83,62	85,71			87,81		

87	Keg Penyediaan Infrastruktur dan Seluruh Pendukung Kemandirian Pangan Sesuai Kewenangan Daerah Kabupaten/Kota	Lokasi Kegiatan (Kec)	4	4	4			4		
88	Sub Keg Penyediaan Infrastruktur Lumbung Pangan	Jumlah lumbung pangan (Unit)	2	2	2			2		
89	Sub Keg Penyediaan Infrastruktur Pendukung Kemandirian Pangan Lainnya	Jumlah infrastruktur pangan (Unit)	2	2	2			2		
90	Program Peningkatan Diversifikasi Dan Ketahanan Pangan Masyarakat	Skor PPH (%) (%)	89,9	83,62	85,71			87,81		
91	Keg Penyediaan dan Penyaluran Pangan Pokok atau Pangan Lainnya sesuai dengan Kebutuhan Daerah Kabupaten/Kota dalam Rangka Stabilisasi Pasokan dan Harga Pangan	Jumlah lokasi (Kec)	9	9	9			9		
92	Sub Keg Penyediaan Informasi Harga Pangan dan Neraca Bahan Makanan	Jumlah Dokumen (Dok)	1	1	1			1		
93	Sub Keg Penyediaan Pangan Berbasis Sumber Daya Lokal	Jumlah Lokasi (Kec)	9	9	9			9		
94	Sub Keg Pemantauan Stok, Pasokan dan Harga Pangan	Dokumen Laporan pemantauan harga dan stok (Dok)	1	1	1			1		
95	Sub Keg Pengembangan Kelembagaan dan Jaringan Distribusi Pangan	Jumlah lembaga (Lembaga)	5	5	5			5		
96	Sub Keg Pengembangan Usaha Pangan Masyarakat dan Toko Tani Indonesia	Toko Tani (Toko)	1	1	1			1		
97	Keg Pengelolaan dan Keseimbangan Cadangan Pangan Kabupaten/Kota	Jumlah lokasi (Kec)	9	9	9			9		
98	Sub Keg Koordinasi dan Sinkronisasi Pengendalian Cadangan Pangan Kabupaten/Kota	Jumlah pertemuan (Kali)	3	3	3			3		

99	Keg Pelaksanaan Pencapaian Target Konsumsi Pangan Perkapita/Tahun sesuai dengan Angka Kecukupan Gizi	Jumlah lokasi (Kec)	9	9	9			9		
100	Sub Keg Pemberdayaan Masyarakat dalam Penganekaragaman Konsumsi Pangan Berbasis Sumber Daya Lokal	Lokasi Kegiatan (Kec)	9	9	9			9		
101	Sub Keg Koordinasi dan Sinkronisasi Pemantauan dan Evaluasi Konsumsi per Kapita per Tahun	Jumlah pertemuan (Kali)	1	1	1			1		
102	Program Penanganan Kerawanan Pangan	Skor PPH (%) (%)	89,9	83,62	85,71			87,81		
103	Keg Penyusunan Peta Kerentanan dan Ketahanan Pangan Kecamatan	Jumlah lokasi (Kec)	9	9	9			9		
104	Sub Keg Penyusunan, Pemutakhiran dan Analisis Peta Ketahanan dan Kerentanan Pangan	Jumlah Dokumen (Dok)	1	1	1			1		
105	Keg Penanganan Kerawanan Pangan Kewenangan Kabupaten/Kota	Jumlah lokasi (Kec)	9	9	9			9		
106	Sub Keg Koordinasi dan Sinkronisasi Penanganan Kerawanan Pangan Kabupaten/Kota	Lokasi Kegiatan (Kec)	9	9	9			9		
107	Sub Keg Pelaksanaan Pengadaan, Pengelolaan, dan Penyaluran Cadangan Pangan pada Kerawanan Pangan yang Mencakup dalam 1 (Satu) Daerah Kabupaten/Kota	Lokasi Kegiatan (Kec)	3	3	3			3		
108	Program Pengawasan Keamanan Pangan	Skor PPH (%) (%)	89,9	83,62	85,71			87,81		
109	Keg Pelaksanaan Pengawasan Keamanan Pangan Segar Daerah Kabupaten/Kota	Jumlah lokasi (Kec)	9	9	9			9		
110	Sub Keg Penguatan Kelembagaan Keamanan Pangan Segar Daerah Kabupaten/Kota	Jumlah lokasi (Kec)	9	9	9			9		
111	Sub Keg Rekomendasi Keamanan Pangan Segar Asal Tumbuhan Daerah Kabupaten/Kota	Jumlah Dokumen (Dok)	1	1	1			1		



## 2.2. Analisis Kinerja Pelayanan SKPD

Tabel 1. Analisis Kinerja Pelayanan SKPD

No	Indikator	SPM / Standar Nasional	IKK	Target Renstra Perangkat Daerah				Realisasi Capaian		Proyeksi		Catatan Analisis
				2019	2020	2021	2022	2019	2020	2021	2022	
1	2	3	4	5	6	7	8	9	10	11	12	13
1	Produksi Padi (ton)	tidak ada	Produksi Padi (ton)	138.450	139.100	139.750	140.400		110.924	139.750	140.400	
2	Nilai Tukar Petani	tidak ada	NTP	103	104	105	106		117,01	105	106	
3	Skor PPh	tidak ada	Skor PPh	83,62	85,71	87,81	89,9		73,7	87,81	89,9	

2.2.1.Penyebab Capaian Kinerja Tidak Terpenuhi

1. Alih fungsi lahan pertanian produktif
- Dewasa ini, keberlanjutan sektor pertanian-tanaman pangan tengah dihadapkan pada ancaman serius, yakni luas lahan pertanian yang terus menyusut akibat konversi lahan pertanian produktif ke penggunaan non-pertanian yang terjadi secara masif. Kini lahan sawah lebih menguntungkan untuk dijadikan sebagai real estate, pabrik, atau infrastruktur untuk aktivitas industri lainnya daripada ditanami tanaman pangan.
- Upaya pengendalian terhadap terjadinya alih fungsi lahan pertanian ke non-pertanian tanaman pangan secara efektif dalam Undang-Undang Nomor 41 Tahun 2009 tentang Perlindungan Lahan Pertanian Pangan Berkelanjutan (PLP2B) dan Peraturan Pemerintah pendukungnya. Namun pada kenyataannya konversi lahan pertanian ke perumahan dan industri terus berlangsung. Hal ini menjadi tantangan yang cukup berat bagi keberlanjutan produksi pertanian dan mewujudkan ketahanan pangan.
2. Rendahnya produksi tanaman pangan
- Produktivitas tanaman pangan di Kabupaten Kubu Raya khususnya padi masih sangat rendah. Produktivitas padi rata-rata 3,4 ton per hektar padahal di Pulau Jawa dapat mencapai 6 ton per hektar (hanya 50% dari produktivitas di Pulau Jawa). Berdasarkan diagram batang tersebut, tampak bahwa produksi padi di Kabupaten Kubu Raya mengalami fluktuasi akibat beberapa hal seperti sarana produksi pertanian, sumber daya manusia, anggaran, dan kondisi cuaca.

Gambar 1. Grafik Produksi Padi Per Kecamatan Tahun 2009-2016

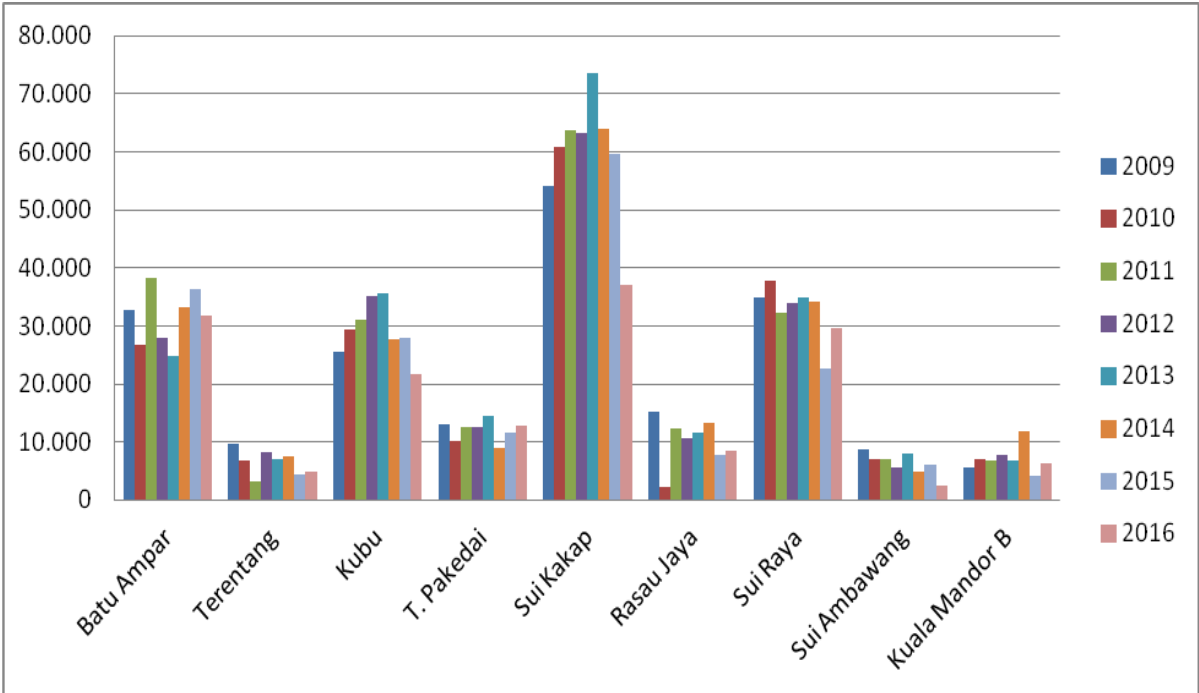

Sumber: BPS Kab (2009-2016)

### 3. Rendahnya akses petani terhadap teknik budidaya

Dari sisi sumberdaya manusia, masih rendahnya kualitas sumberdaya manusia pertanian merupakan kendala yang serius dalam pembangunan pertanian, karena mereka yang berpendidikan rendah pada umumnya adalah petani yang tinggal di daerah pedesaan. Kondisi ini juga semakin diperparah dengan kurangnya pendampingan penyuluhan pertanian. Di sisi lain, bagi mereka yang telah mengenyam pendidikan formal tingkat menengah dan tinggi, mereka kurang tertarik bekerja dan berusaha di pertanian, sehingga mengakibatkan tingginya urbanisasi ke perkotaan. Kondisi ini dapat ditekan dengan mengembangkan agroindustri pertanian di pedesaan, karena akan mampu menciptakan lapangan kerja baru dan peluang usaha agroindustri di pedesaan. Agroindustri di desa ini memegang peran penting dalam proses produksi seperti penyediaan dan distribusi sarana produksi, usaha jasa pelayanan alat dan mesin pertanian.

### 4. Kurang maksimalnya kelembagaan penyuluh

Pendekatan kelembagaan telah menjadi strategi penting dalam pembangunan pertanian. Pengembangan kelembagaan pertanian baik formal maupun informal belum memberikan peran berarti di perdesaan. Hal ini disebabkan oleh peran antar lembaga pendidikan dan pelatihan, Balai Penelitian dan Penyuluhan (BPP) belum terkoordinasi dengan baik. Fungsi dan keberadaan lembaga penyuluhan cenderung terabaikan. Koordinasi dan kinerja lembaga keuangan perbankan perdesaan masih rendah. Koperasi perdesaan yang bergerak di sektor pertanian masih belum berjalan optimum. Keberadaan lembaga-lembaga tradisional di perdesaan belum dimanfaatkan secara optimal.

### 5. Rendahnya produksi hortikultura

Upaya pengembangan buah-buahan lokal memerlukan perhatian dan keseriusan dari berbagai pihak pemangku kepentingan, mulai dari pihak perencana dan pembuat kebijakan hingga pelaksana di lapangan, juga menyangkut peran serta masyarakat sebagai konsumen buah-buahan. Rendahnya produksi juga menyangkut berbagai aspek mulai dari produksi (on farm dan off farm), distribusi hingga konsumsi, antara lain sebagai berikut: (1) program-program pemerintah yang terkait dengan pengembangan buah-buahan, (2) perlu dikembangkan varietas buah lokal, (3) terkait dengan skala teknis diperlukan komitmen pemerintah.

### 6. Belum maksimalnya peningkatan nilai tambah hasil pertanian

Nilai tambah produk pertanian kurang maksimal sehingga petani kurang dapat menikmati keuntungan dari hasil pertanian. Petani banyak yang menjual produk pertanian tanpa olah terlebih dahulu seperti menjual gabah kering giling dan gabah kering panen. Keuntungan dapat dimaksimalkan dengan memberikan intervensi pada pengolahan hasil pertanian seperti mendorong petani untuk menjual beras.

### 7. Belum maksimalnya peran pasar pertanian

Untuk menjamin agar seluruh rumah tangga dapat memperoleh pangan yang cukup dalam jumlah maupun kualitas

secara berkelanjutan, merupakan tantangan besar, mengingat masih ada sebagian masyarakat yang tidak mampu mengakses pangan yang cukup, penyebab utamanya adalah kemiskinan. Sebagian besar penduduk miskin adalah petani di perdesaan yang berperan sebagai produsen dan sekaligus sebagai konsumen. Selain itu, Indonesia sebagai negara kepulauan, yang jarak antar wilayah membutuhkan alat/sarana yang cukup dalam kelancaran distribusi pangan.

Masalah yang dijumpai dalam mendukung kelancaran distribusi dan akses pangan adalah : (1) infrastruktur distribusi, (2) sarana dan prasarana pasca panen, (3) pemasaran dan distribusi antar dan keluar daerah dan isolasi daerah, (4) sistem informasi pasar, (5) keterbatasan lembaga pemasaran daerah, (6) hambatan distribusi karena pungutan resmi dan tidak resmi, (7) kasus penimbunan komoditas pangan oleh spekulan, (8) adanya penurunan akses pangan karena terkena bencana.

Peluang Pengembangan Pelayanan dapat dilakukan dengan beberapa cara: (1) Memperluas dan mengoptimalkan pemanfaatan lahan pertanian, (2) Meningkatkan produktivitas lahan, (3) Meningkatkan produksi di sentra pertanian, (4) Meningkatkan peran PPL, (5) Memberdayakan peran kelompok tani, (6) Meningkatkan produksi hortikultura, (7) Memaksimalkan nilai tambah hasil pertanian, (8) Memaksimalkan pemasaran hasil pertanian

2.2.2.Analisis atas efisiensi penggunaan sumber daya

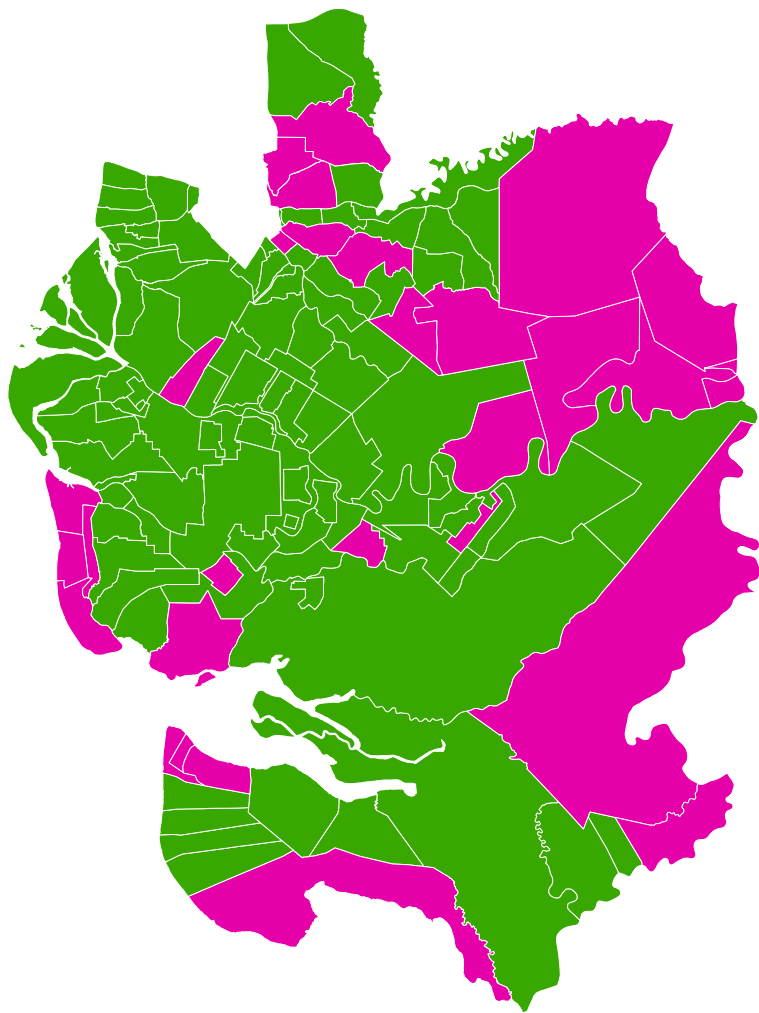

Gambar 2. Sebaran PPL di setiap WKPP  
Sumber: Dinas Pertanian 2019

Gambar tersebut menunjukkan bahwa masih banyak desa yang belum dapat dijangkau oleh Petugas Penyuluh Lapangan sehingga masih terdapat PPL yang rangkap WKPP. Gambaran tersebut menunjukkan bahwa pengawalan program/kegiatan di tingkat lapangan dirasakan cukup berat sehingga mempengaruhi keberhasilan capaian program.

Tabel 3. Keberadaan PPL di Wilayah Kerja Penyuluh Pertanian

No	Kecamatan	Desa	Nama PPL
001	Batu Ampar	Nipah Panjang	Syahrul Awaluddin, AMd
002	Batu Ampar	Ambarawa	Hamdani, SP
003	Batu Ampar	Sungai Jawi	Machmud M, SP
004	Batu Ampar	Sungai Besar	Machmud M, SP
005	Batu Ampar	Tasik Malaya	Juhari, SP
006	Batu Ampar	Padang Tikar Dua	Tidak Ada PPL
007	Batu Ampar	Padang Tikar Satu	Tidak Ada PPL

\*Rencana Kerja SKPD Tahun Anggaran 2021\*

008	Kuala Mandor B	Kuala Mandor A	Desky Prihatika T, SP
009	Kuala Mandor B	Retok	Aulia B. Kusuma, AMd
010	Kuala Mandor B	Kubu Padi	Adzani Rahman Safari, SP
011	Kuala Mandor B	Sungai Enau	Tidak Ada PPL
012	Kuala Mandor B	Kuala Mandor B	Ela Butsiningsih, SP / Sartono / Yusran
013	Teluk Pakedai	Sungai Nibung	Tidak Ada PPL
014	Teluk Pakedai	Teluk Pakedai Hulu	Kamarudin, SP
015	Teluk Pakedai	Tanjung Bunga	Tidak Ada PPL
016	Teluk Pakedai	Seruat Satu	Tidak Ada PPL
017	Teluk Pakedai	Kuala Karang	Tidak Ada PPL
018	Teluk Pakedai	Teluk Gelam	Mulyadi
019	Teluk Pakedai	Arus Deras	Kuwadiono, SP
020	Teluk Pakedai	Sungai Deras	Kuwadiono, SP
021	Teluk Pakedai	Selat Remis	Ibrahim, SP
022	Teluk Pakedai	Pasir Putih	Sukamin Haryanto, SP
023	Teluk Pakedai	Teluk Pakedai Satu	Kamarudin, SP
024	Teluk Pakedai	Teluk Pakedai Dua	Enny Irdiana, SP
025	Teluk Pakedai	Madura	Enny Irdiana, SP
026	Teluk Pakedai	Sungai Nipah	Sukamin Haryanto, SP
027	Kubu	Kubu	Agus Priyanto
028	Kubu	Pinang Luar	Yono, SST
029	Kubu	Pinang Dalam	Takrib, AMd
030	Kubu	Kampung Baru	Takrib, AMd
031	Kubu	Jangkang Satu	Purwito, SP
032	Kubu	Jangkang Dua	Sutrisno, AMd
033	Kubu	Sungai Terus	Sumirah, SST
034	Kubu	Teluk Nangka	Sumirah, SST
035	Kubu	Dabung	Tidak Ada PPL
036	Kubu	Mengkalang Jambu	Agus Priyanto
037	Kubu	Pelita Jaya	Tidak Ada PPL
038	Kubu	Olak Olak Kubu	Alek Sandro, AMd
039	Kubu	Mengkalang	Yufina Risti Indriyani, SP
040	Kubu	Seruat Dua	Purwito, SP
041	Kubu	Seruat Tiga	Yono, SST
042	Kubu	Sungai Bemban	Basuki
043	Kubu	Sepakat Baru	Sutrisno, AMd
044	Kubu	Sungai Selamat	Basuki
045	Kubu	Air Putih	Wartoyo
046	Kubu	Ambawang	Wartoyo
047	Rasau Jaya	Pematang Tujuh	Tidak Ada PPL
048	Rasau Jaya	Rasau Jaya Umum	Sihwoni, SST
049	Rasau Jaya	Bintang Mas	Ir. Yeni Liliek Herliani
050	Rasau Jaya	Rasau Jaya Tiga	Dwi Rahayu, SP
051	Rasau Jaya	Rasau Jaya Satu	Suyoto, AMd
052	Rasau Jaya	Rasau Jaya Dua	Siti Masitoh, SP
053	Terentang	Betuah	Kornelius Muharam, SP



054	Terentang	Sungai Dungun	Tidak Ada PPL
055	Terentang	Teluk Bayur	Sudibyo, SP
056	Terentang	Radak Baru	Emi Suparmiati
057	Terentang	Sungai Radak Dua	M. Dedy Wahyudi, SST
058	Terentang	Terentang Hulu	Suroso, SP
059	Terentang	Sungai Radak Satu	Tidak Ada PPL
060	Terentang	Teluk Empening	Mahrani Fiansyah
061	Terentang	Terentang Hilir	M. Dedy Wahyudi, SST
062	Terentang	Permata	Yusuf Nurwanto
063	Sungai Kakap	Sepuk Laut	Yakop, SP
064	Sungai Kakap	Tanjung Saleh	Sugiyono, SP
065	Sungai Kakap	Punggur Kecil	Jiji Ishak, SP
066	Sungai Kakap	Sungai Kupah	H. Lili Ende Surnali, SP
067	Sungai Kakap	Rengas Kapuas	Wahyuningsih, STP
068	Sungai Kakap	Sungai Rengas	Indrawati, SP
069	Sungai Kakap	Jeruju Besar	H. Lili Ende Surnali, SP
070	Sungai Kakap	Sungai Itik	Armin, SP / Cece Lili Warlia, SP
071	Sungai Kakap	Parit Keladi	Risin Susanto, AMd
072	Sungai Kakap	Pal Sembilan	Sugiyono, SP
073	Sungai Kakap	Sungai Kakap	Ika Nilawati, SP
074	Sungai Kakap	Sungai Belidak	Suranto
075	Sungai Kakap	Kalimas	Ida Suryani, SP
076	Sungai Kakap	Punggur Kapuas	Uray Juang Perdana
077	Sungai Kakap	Punggur Besar	Ida Suryani, SP
078	Sungai Raya	Limbung	Mukhrudin, SPKP
079	Sungai Raya	Gunung Tamang	Tidak Ada PPL
080	Sungai Raya	Pulau Jambu	Tidak Ada PPL
081	Sungai Raya	Pulau Limbung	Tidak Ada PPL
082	Sungai Raya	Muara Baru	Tidak Ada PPL
083	Sungai Raya	Kali Bandung	Tidak Ada PPL
084	Sungai Raya	Sungai Bulan	Ady Chandra, AMd / Haryono, SP
085	Sungai Raya	Sungai Asam	Saleh, SST
086	Sungai Raya	Tebang Kacang	Mamat Rahmat
087	Sungai Raya	Mekar Sari	Guntoro, SPKP
088	Sungai Raya	Sungai Raya Dalam	Nurkhalimah, SP / Sudiono, AMd
089	Sungai Raya	Sungai Raya	Sudiono, AMd
090	Sungai Raya	Parit Baru	Yarlina, SPKP
091	Sungai Raya	Arang Limbung	Masitoh, SP
092	Sungai Raya	Sungai Ambangah	Ramadi, SST
093	Sungai Raya	Kuala Dua	Haryono, SP
094	Sungai Raya	Madu Sari	Irmayani, SP / Sutarno, SPKP
095	Sungai Raya	Kapur	Tidak Ada PPL
096	Sungai Raya	Mekar Baru	Surifah, SP
097	Sungai Raya	Teluk Kapuas	Fitria Ningrum, SP
098	Sui Ambawang	Teluk Bakung	Tidak Ada PPL

099	Sui Ambawang	Sungai Malaya	Tidak Ada PPL
100	Sui Ambawang	Mega Timur	Tidak Ada PPL
101	Sui Ambawang	Ampera Raya	Priyo Cahyono, SP / Uswatun Hasanah, SP
102	Sui Ambawang	Sungai Ambawang Kuala	Uswatun Hasanah, SP
103	Sui Ambawang	Jawa Tengah	Risawati Galadea, AMd
104	Sui Ambawang	Durian	Tidak Ada PPL
105	Sui Ambawang	Simpang Kanan	Tidak Ada PPL
106	Sui Ambawang	Korek	Sailan, AMd
107	Sui Ambawang	Puguk	Maryadi, AMd
108	Sui Ambawang	Bengkarek	Tidak Ada PPL
109	Sui Ambawang	Pasak Piang	Tidak Ada PPL
110	Sui Ambawang	Pasak	Sy. Nurdi
111	Sui Ambawang	Pancaroba	Yohanes, STP
112	Sui Ambawang	Lingga	M. Raie, STP
113	Batu Ampar	Sungai Kerawang	Ananda Syamsurizki, AMd
114	Batu Ampar	Teluk Nibung	Citra Oktaviani, AMd
115	Batu Ampar	Tanjung Harapan	Tidak Ada PPL
116	Batu Ampar	Batu Ampar	Sri Wahyuni, AMd
117	Batu Ampar	Sumber Agung	Bedi Hartono, AMd
118	Batu Ampar	Medan Mas	Tidak Ada PPL
119	Batu Ampar	Tanjung Beringin	Tidak Ada PPL
120	Batu Ampar	Muara Tiga	Tidak Ada PPL

Tabel 4. Kecukupan Rice Transplanter di KKR Tahun 2019

Kecamatan	Kebutuhan	Ketersediaan	Kekurangan	Persentase Kecukupan	Status Kecukupan
Batu Ampar	188	0	150	0,00	sangat kurang
Terentang	38	0	30	0,00	sangat kurang
Kubu	172	0	138	0,00	sangat kurang
Teluk Pakedai	67	0	53	0,00	sangat kurang
Sungai Kakap	273	0	218	0,00	sangat kurang
Rasau Jaya	31	3	22	9,76	sangat kurang
Sungai Raya	143	0	114	0,00	sangat kurang
Sungai Ambawang	14	2	10	13,84	sangat kurang
Kuala Mandor B	26	0	21	0,00	sangat kurang

Tabel 5. Kecukupan Hand Traktor Singkal di KKR Tahun 2019

Kecamatan	Kebutuhan	Ketersediaan	Kekurangan	Persentase Kecukupan	Status Kecukupan
Batu Ampar	235	19	172	8,10	sangat kurang
Terentang	48	25	18	52,59	kurang
Kubu	215	34	145	15,81	sangat kurang
Teluk Pakedai	83	11	58	13,22	sangat kurang
Sungai Kakap	341	118	178	34,32	sangat kurang
Rasau Jaya	38	12	21	31,24	sangat kurang
Sungai Raya	179	52	101	29,10	sangat kurang
Sungai Ambawang	18	11	6	60,93	sedang
Kuala Mandor B	32	13	15	40,25	kurang

\*Rencana Kerja SKPD Tahun Anggaran 2021\*

Tabel 6. Kecukupan Pompa Air 3 Inchi di KKR Tahun 2019

No	Kecamatan	Kebutuhan	Ketersediaan	Kekurangan	Persentase Kecukupan	Status Kecukupan
1	Batu Ampar	469	42	325	8,95	sangat kurang
2	Terentang	95	30	37	31,56	sangat kurang
3	Kubu	430	24	319	5,58	sangat kurang
4	Teluk Pakedai	166	24	103	14,42	sangat kurang
5	Sungai Kakap	682	143	370	20,97	sangat kurang
6	Rasau Jaya	77	23	31	29,93	sangat kurang
7	Sungai Raya	357	78	190	21,82	sangat kurang
8	Sungai Ambawang	36	38	(10)	105,24	jenuh
9	Kuala Mandor B	65	14	32	21,68	sangat kurang

Tabel 7. Kecukupan Pompa Air 4 Inchi di KKR Tahun 2019

Kecamatan	Kebutuhan	Ketersediaan	Kekurangan	Persentase Kecukupan	Status Kecukupan
Batu Ampar	352	42	243	11,94	sangat kurang
Terentang	71	30	28	42,08	kurang
Kubu	323	24	239	7,44	sangat kurang
Teluk Pakedai	125	24	77	19,23	sangat kurang
Sungai Kakap	511	143	278	27,96	sangat kurang
Rasau Jaya	58	23	23	39,91	sangat kurang
Sungai Raya	268	78	142	29,10	sangat kurang
Sungai Ambawang	27	38	(8)	140,32	jenuh
Kuala Mandor B	48	14	24	28,90	sangat kurang

Tabel 8. Kecukupan Pompa Air 6 Inchi di KKR Tahun 2019

Kecamatan	Kebutuhan	Ketersediaan	Kekurangan	Persentase Kecukupan	Status Kecukupan
Batu Ampar	141	42	97	29,85	sangat kurang
Terentang	29	30	11	105,19	jenuh
Kubu	129	24	96	18,60	sangat kurang
Teluk Pakedai	50	24	31	48,07	kurang
Sungai Kakap	205	143	111	69,90	sedang
Rasau Jaya	23	23	9	99,78	cukup
Sungai Raya	107	78	57	72,74	sedang
Sungai Ambawang	11	38	(3)	350,81	jenuh
Kuala Mandor B	19	14	10	72,25	sedang

Tabel 9. Kecukupan Hand Sprayer di KKR Tahun 2019

5.8 Status Kecukupan *Hand Sprayer* di Kubu Raya Tahun 2019

Kecamatan	Kebutuhan	Ketersediaan	Kekurangan	Persentase Kecukupan	Status Kecukupan
Batu Ampar	536	87	359	16,23	sangat kurang
Terentang	109	0	87	0,00	sangat kurang
Kubu	492	0	393	0,00	sangat kurang
Teluk Pakedai	190	0	152	0,00	sangat kurang
Sungai Kakap	779	88	553	11,29	sangat kurang
Rasau Jaya	88	15	58	17,08	sangat kurang
Sungai Raya	409	16	314	3,92	sangat kurang
Sungai Ambawang	41	40	1	96,93	cukup
Kuala Mandor B	74	0	59	0,00	sangat kurang

\*Rencana Kerja SKPD Tahun Anggaran 2021\*

**2.2.3. Analisis program / kegiatan yang menunjang keberhasilan ataupun kegagalan pencapaian pernyataan kinerja.**

Analisis Program dan kegiatan menggunakan analisis SWOT. Pengambilan keputusan dalam menentukan strategi yang paling menguntungkan, efektif dan efisien bagi organisasi berdasarkan matriks SWOT dan pada akhirnya dapat disusun suatu rencana strategi yang akan dijadikan pegangan dalam melakukan kegiatan selanjutnya.

Tabel 10. Matriks Internal Factor Analysis Strategy (IFAS)

No	Faktor	Bobot	Rating	Skor
KEKUATAN (S)				
1	Kebijakan Pemda	0,17	5,00	0,83
2	Sumber Daya Lahan	0,13	4,50	0,60
3	Hinterland Kota Pontianak	0,10	4,00	0,40
4	Sumber Daya Manusia	0,07	3,50	0,23
5	Kondisi Agroklimat	0,03	3,00	0,10
	Jumlah	0,50		2,17
KELEMAHAN (W)				
1	Sarana dan Prasarana Pertanian	0,17	2,50	0,42
2	Kelembagaan Pertanian	0,13	2,30	0,31
3	Akses Permodalan	0,10	2,00	0,20
4	Produktivitas dan Mutu Hasil Pertanian	0,07	1,90	0,13
5	Kerjasama antar Stakeholder	0,03	1,50	0,05
	Jumlah	0,50		1,10
	Total Faktor Internal	1,00		3,27

Sumber: Fungsional Perencana DKPP (2020).

Tabel 11. Matriks Eksternal Factor Analysis Strategy (EFAS).

No	Faktor	Bobot	Rating	Skor
PELUANG (O)				
1	Permintaan Beras	0,17	5,00	0,83
2	Optimalisasi Lahan Pertanian	0,13	4,50	0,60
3	Pemanfaatan Teknologi Pertanian	0,10	4,00	0,40
4	Pembiayaan Berbagai Sektor	0,07	3,50	0,23
5	Kebijakan Otonomi Daerah	0,03	3,00	0,10
	Jumlah	0,50		2,17
ANCAMAN (T)				
1	Penurunan Minat Tenaga Kerja Pertanian	0,17	1,00	0,17
2	Tingkat Kesejahteraan Petani Masih Rendah	0,13	1,20	0,16
3	Alih Fungsi Lahan Pertanian	0,10	2,00	0,20
4	Globalisasi dan Pasar Bebas	0,07	2,50	0,17
5	Perubahan Iklim	0,03	2,90	0,10
	Jumlah	0,50		0,79
	Total Faktor Eksternal	1,00		2,96

Sumber: Fungsional Perencana DKPP (2020).

Berdasarkan penilaian IFAS (Internal Faktor Analisis System) dan EFAS (Eksternal Faktor Analisis System) yang dilakukan pada strategi pengembangan pertanian di Kabupaten Kubu Raya, dihasilkan nilai total rata-rata IFAS sebesar 3,27 dengan skor kekuatan sebesar 2,17 atau (66.33 %) dan nilai kelemahan sebesar 1,10 atau (33.67%). Nilai total rata-rata EFAS sebesar 2.96 dari nilai peluang sebesar 2,17 atau (73.28 %) dan nilai ancaman sebesar 0.79 (26.72%).

Untuk mengetahui pengembangan pertanian di Kabupaten Kubu Raya berdasarkan penilaian faktor internal dan eksternal, maka dilakukan pengurangan antara jumlah kekuatan dan kelemahan pada sumbu (X), dan pengurangan antara jumlah peluang dan ancaman untuk sumbu (Y) maka nilai.

$$\begin{aligned} X = (S-W) &= 2,17 - 1,10 = 1.07 \\ Y = (O-T) &= 1,75 - 1,29 = 1.38 \end{aligned}$$

Dengan demikian diperoleh angka pada kedua sumbu (X dan Y = 1.07 dan 1.38 yang bernilai positif terhadap pengembangan pertanian di Kabupaten Kubu Raya, untuk lebih jelasnya dapat dilihat pada gambar berikut. Hasil analisis data pada diagram SWOT diperoleh kordinat 1.07;1.38 yang mana kordinat ini berada pada kuadrat 1 yaitu strategi agresif. Strategi ini menunjukan situasi yang sangat menguntungkan. Pengembangan pertanian di Kabupaten Kubu Raya memiliki kekuatan dan peluang yang sifatnya menyatu dan saling mendukung, yaitu dengan cara menggunakan faktor semua kekuatan untuk memanfaatkan peluang yang ada.

Gambar 3. Analisis SWOT Strategi Pembangunan Pertanian

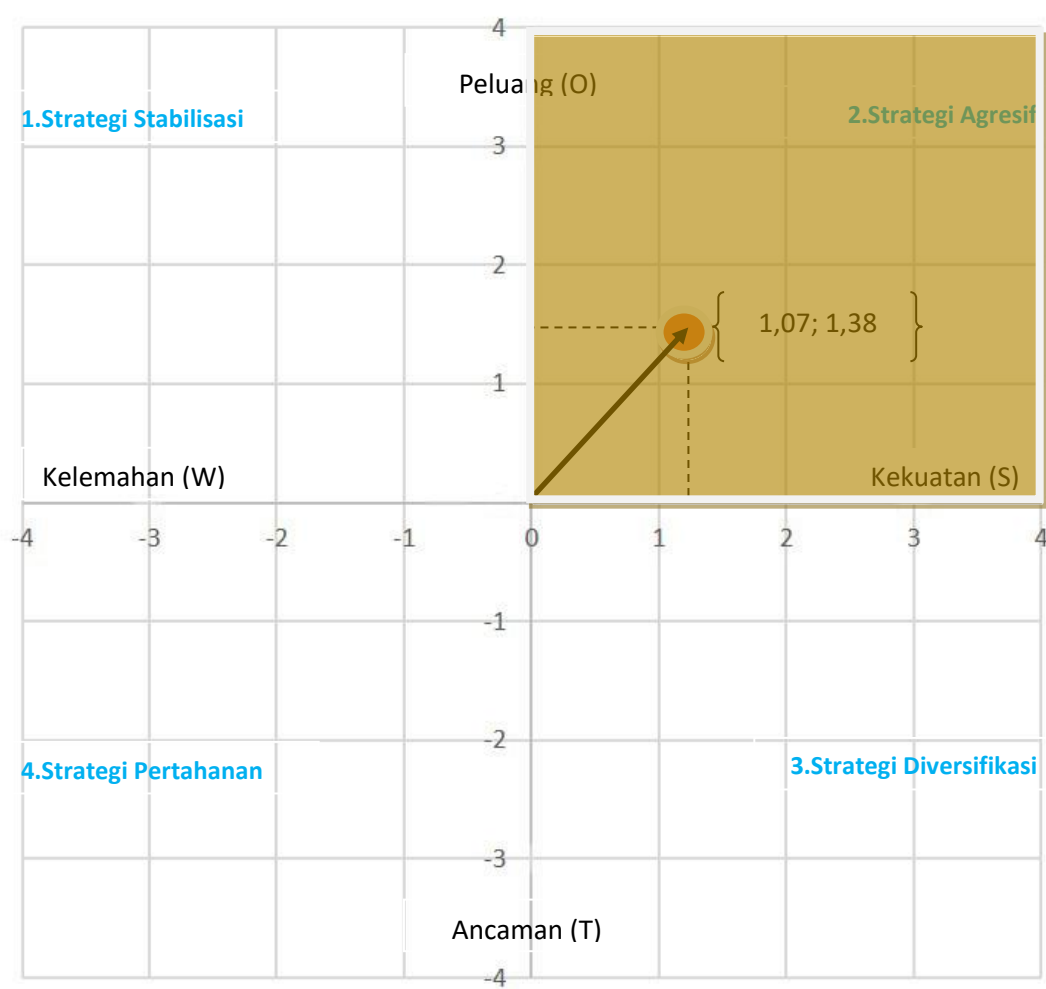

Sumber: Fungsional Perencana DKPP (2020)

Tabel 12. Penentuan Strategi Pembangunan Pertanian

		Kekuatan (S)		Kelemahan (W)	
		1	Kebijakan Pemda	1	Sarana dan Prasarana Pertanian
		2	Sumber daya lahan dan petani	2	Jumlah petugas yang terbatas.
		3	Hinterland Kota Pontianak	3	Akses Permodalan
		4	Jumlah Poktan Cukup Banyak	4	Produktivitas dan Mutu Hasil Pertanian
		5	Teknologi Pertanian	5	Kerjasama antar Stakeholder
Peluang (O)		Strategi S-O		Strategi W-O	
1	Permintaan produk pertanian	1	Menyusun kebijakan pemda yang dapat meningkatkan produksi dan diversifikasi hasil pertanian.	1	Meningkatkan kualitas dan kuantitas sarana dan prasarana pertanian untuk meningkatkan produksi beras.
2	Optimalisasi lahan pertanian	2	Melindungi lahan pertanian dengan melakukan optimalisasi lahan pertanian pada kawasan pertanian khusus.	2	Melaksanakan optimalisasi lahan pertanian melalui sistem kawasan sehingga mempermudah jangkauan petugas.
3	Daerah hinterland banyak produksi pertanian	3	Memaksimalkan daerah hinterland Kota Pontianak untuk produksi pertanian dengan komoditi yang cukup menguntungkan.	3	Memfasilitasi petani dalam mendapatkan kredit lunak untuk menjalankan usaha budidaya sehingga dapat melakukan suplai produk pertanian.
4	Pembiayaan berbagai sektor	4	Melaksanakan pembinaan dan penguatan Poktan melalui berbagai sumber pembiayaan	4	Meningkatkan produktivitas dan mutu hasil pertanian melalui pembiayaan dari berbagai sektor.
5	Agroklimat	5	Memanfaatkan teknologi pertanian untuk menciptakan agroklimat yang optimal.	5	Menjalin kerjasama dengan berbagai pihak terutama BPTP dan BMKG untuk menciptakan agroklimat yang sesuai bagi tanaman pertanian.
Ancaman (T)		Strategi S-T		Strategi W-T	
1	Kemiskinan dan kerawanan pangan	1	Membuat kebijakan yang berpihak untuk menurunkan angka kemiskinan dan mencegah kerawanan pangan.	1	Meningkatkan kualitas dan kuantitas sarana dan prasarana pertanian untuk menurunkan tingkat kerawanan pangan dan kemandirian pangan.
2	Biaya produksi yang masih tinggi	2	Menciptakan konsep kawasan sehingga mempermudah pengawalan oleh PPL dan dapat menerapkan mekanisasi pertanian secara efektif dan efisien.	2	Menciptakan sistem penyuluhan yang efektif dan efisien sehingga dapat mengawal petani dalam menekan biaya produksi pertanian.
3	Alih Fungsi Lahan Pertanian	3	Melindungi dan mempertahankan kawasan pertanian di daerah hinterland sehingga laju alih fungsi lahan pertanian dapat dicegah atau diperlambat.	3	Mempermudah akses permodalan petani yang mau mendukung LP2B sehingga dapat mencegah alih fungsi lahan pertanian
4	Globalisasi dan Pasar Bebas	4	Mengedukasi Poktan untuk dapat berproduksi maksimal, efektif dan efisien sehingga dapat bersaing dalam globalisasi dan pasar bebas.	4	Meningkatkan peran PMHP dalam pengawasan keamanan pangan sehingga produk pertanian dapat bersaing dalam era pasar bebas.
5	Perubahan iklim, penyakit tanaman dan ternak	5	Memanfaatkan teknologi pertanian dalam mengantisipasi dampak perubahan iklim.	5	Meningkatkan komunikasi antar stakeholder agar dapat melakukan pengendalian dan penanggulangan dampak perubahan iklim, penyakit tanaman dan pengendalian kesehatan ternak.



Untuk menunjang pencapaian kinerja maka pembangunan pertanian tahun anggaran 2021 diarahkan pada dua konsep sebagai berikut.

1. Konsep Pembangunan Berbasis Kawasan

Arah kebijakan pengembangan pertanian Kabupaten Kubu Raya dijalankan melalui konsep pengembangan kawasan dengan gambaran sebagai berikut.

Gambar 4. Gambaran Konsep Pembangunan Pertanian Berbasis

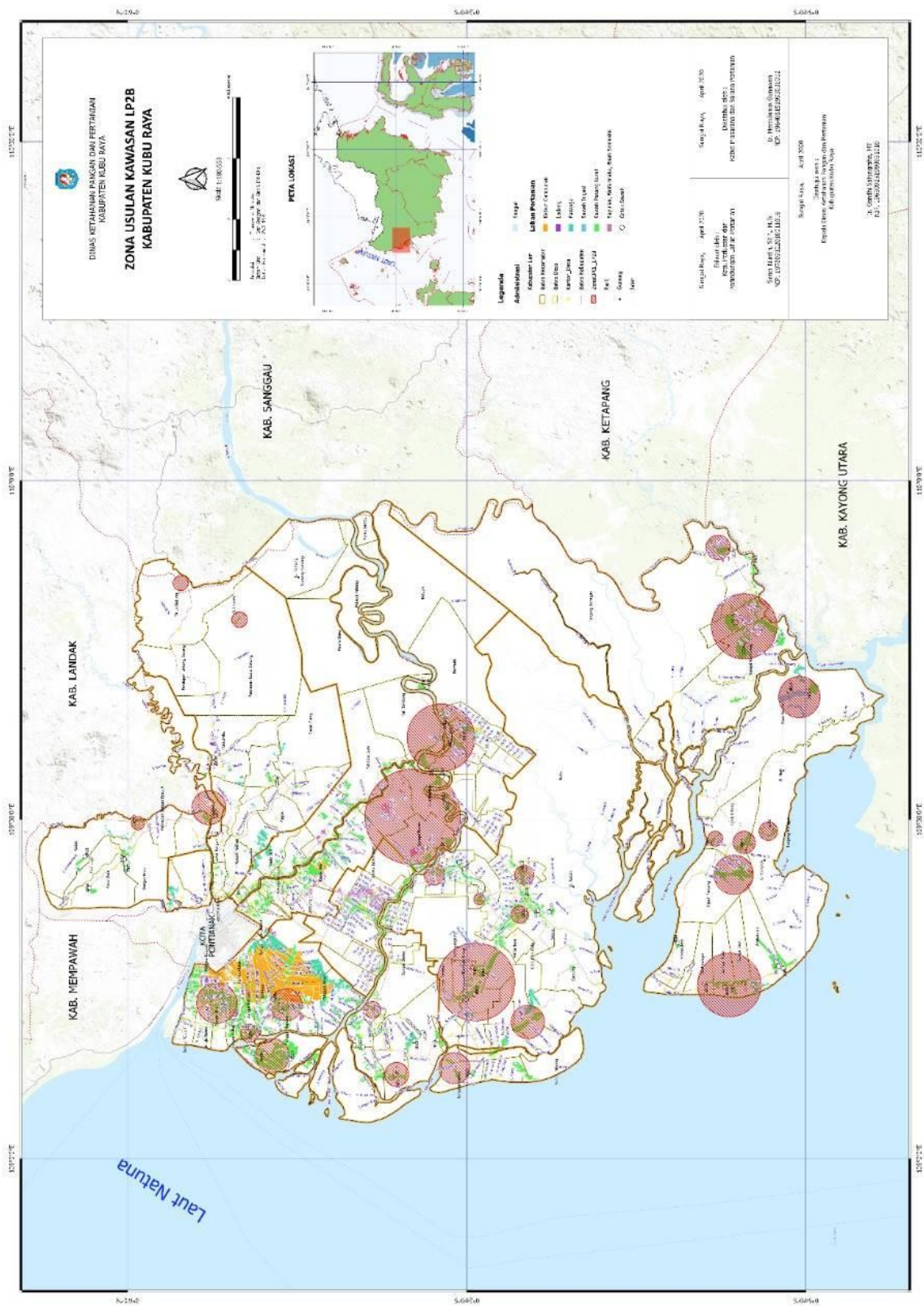



2. Konsep Pembangunan Berbasis Kerawanan Pangan

Peta komposit menjelaskan kondisi kerentanan terhadap kerawanan pangan suatu wilayah (kecamatan) yang disebabkan oleh kombinasi dari berbagai dimensi kerawanan pangan. Berdasarkan hasil pembobotan, desa-desa dikelompokkan ke dalam 6 prioritas. Prioritas 1 merupakan prioritas utama yang menggambarkan tingkat kerentanan yang paling tinggi, sedangkan prioritas 6 merupakan prioritas yang relatif lebih tahan pangan. Dengan kata lain, wilayah (desa) prioritas 1 memiliki tingkat resiko kerentanan terhadap kerawanan pangan yang lebih besar dibandingkan wilayah (desa) lainnya sehingga memerlukan perhatian segera. Meskipun demikian, wilayah (desa) yang berada pada prioritas 1 tidak berarti semua penduduknya berada dalam kondisi rawan pangan, juga sebaliknya wilayah (desa) pada prioritas 6 tidak berarti semua penduduknya tahan pangan. Berdasarkan hasil analisis tersebut, dari 123 desa yang ada di Kabupaten Kubu Raya (termasuk desa persiapan pemekaran) maka didapatkan 17 desa (Prioritas 1), 24 desa (Prioritas 2), 17 desa (Prioritas 3), 28 desa (Prioritas 4), 23 desa (Prioritas 5) dan 14 desa (Prioritas 6).

Tabel 13. Sebaran Jumlah Desa Berdasarkan Prioritas

Prioritas	Jumlah Desa	Persentase
1	17	13.82
2	24	19.51
3	17	13.82
4	28	22.76
5	23	18.70
6	14	11.38

Desa rentan terhadap kerawanan pangan prioritas 1 terdapat di wilayah Kecamatan Batu Ampar (5 desa: Tasik Malaya, Padang Tikar I, Nipah Panjang, Tanjung Beringin, Medan Mas), Kecamatan Terentang (4 desa: Terentang Hulu, Teluk Bayur, Permata, Betuah), Kecamatan Kubu (3 desa: Seruat Tiga, Seruat Dua, Sepakat Baru), Kecamatan Teluk Pakedai (1 desa: Kuala Karang), Kecamatan Sungai Raya (1 desa: Permata Jaya) dan Kecamatan Sungai Ambawang (3 desa: Bengkarek, Pasak Piang, Pasak).

Desa rentan terhadap kerawanan pangan prioritas 2 terdapat di wilayah Kecamatan Batu Ampar (7 desa: Tanjung Harapan, Ambarawa, Sungai Jawi, Sungai Besar, Padang Tikar II, Teluk Nibung, Sungai Kerawang), Kecamatan Kubu (5 desa: Dabung, Olak Olak Kubu, Pelita Jaya, Sungai Selamat, Mengkalang), Kecamatan Sungai Ambawang (1 desa: Puguk), Kecamatan Sungai Raya (5 desa: Tebang Kacang, Sungai Bulan, Sungai Asam, Pulau Jambu, Kali Bandung), Kecamatan Teluk Pakedai (4 desa: Tanjung Bunga, Teluk Gelam, Selat remis, Pasir Putih) dan Kecamatan Terentang (2 desa: Sungai Dungun, Teluk Empening).

Desa rentan terhadap kerawanan pangan prioritas 3 terdapat di wilayah Kecamatan Batu Ampar (1 desa: Sumber Agung), Kecamatan Kubu (5 desa: Kubu, Sungai Terus, Pinang Dalam, Ambawang, Sungai Bemban), Kecamatan Sungai Ambawang (1 desa: Durian), Kecamatan Sungai Raya (4 desa: Sungai Ambangah, Gunung

\*Rencana Kerja SKPD Tahun Anggaran 2021\*

Tamang, Madu Sari, Muara Baru), Kecamatan Teluk Pakedai (3 desa: Sungai Nibung, Seruat Satu, Teluk Pakedai Satu) dan Kecamatan Terentang (3 desa: Terentang Hilir, Sungai Radak Dua, Radak Baru).

2.3 Isu-isu Penting Penyelenggaraan Tugas dan Fungsi SKPD

Permasalahan Pembangunan periode 2019-2024 pada dasarnya merupakan peningkatan pelaksanaan pembangunan pada periode sebelumnya. Agar pembangunan dapat berjalan sesuai dengan yang direncanakan dan memenuhi target sasaran yang ditetapkan, diperlukan gambaran permasalahan yang akan dihadapi pada periode pembangunan jangka waktu lima tahun ke depan.

Godet (1994) dan Godet et al (1999) memperkenalkan teknik MICMAC untuk melakukan analisis skenario pembangunan. Pendekatan MICMAC mengandalkan pemikiran analitis melalui pemecahan yang sistematis terhadap suatu masalah. Oleh sebab itu, MICMAC dimulai dengan perumusan masalah kemudian diikuti dengan identifikasi variabel internal dan eksternal. Untuk dapat memecahkan masalah pembangunan pertanian maka harus dilakukan identifikasi variabel internal dan eksternal yang kemungkinan memiliki pengaruh. Berdasarkan kajian terhadap beberapa jurnal/penelitian maka didapatkan beberapa variabel yang mempengaruhi kinerja pertanian antara lain sebagai berikut:

Tabel 14. Variabel Yang Diduga Mempengaruhi Kinerja Pertanian

No	Judul Penelitian	Deskripsi Penelitian	Variabel Yang Berpengaruh
1	Prospek Lahan Rawa Pasang Surut Untuk Tanaman Padi	Muhammad Alwi. Balai Penelitian Pertanian Lahan Rawa, Banjarbaru, Kalsel. 2014. Prosiding Seminar Nasional "Inovasi Teknologi Pertanian Spesifik Lokasi".	(1) Kesuburan Tanah; (2) Sistem Irigasi; (3) Transportasi; (4) Tingkat Pendidikan; (5) Indeks Penanaman; (6) Organisme Pengganggu Tanaman
2	Peningkatan Produktivitas Padi Melalui Perbaikan Sistem Produksi di Lahan Pasang Surut Sumatera Selatan.	Imelda S. Marpaung; Tumarlan Thamrin; Yanter Hutapea. Balai Pengkajian Teknologi Pertanian Sumatera Selatan. 2016. Prosiding Seminar Nasional Lahan Suboptimal 2016.	(1) Teknologi Pra Panen; (2) Teknologi Pemanenan; (3) Teknologi Pasca Panen
3	Pengaruh Alih Fungsi Lahan Sawah Terhadap Produksi Padi di Kabupaten Gowa Propinsi Sulsel.	Aminuddin. Fakultas Ekonomi Universitas Muslim Indonesia Makassar. 2009. Journal Of Indonesian Applied Economics.	(1) Luas Lahan
4	Pengaruh Perubahan Iklim Terhadap Produksi Padi di Lahan Tadah Hujan.	Woro Estiningtyas dan Muhammad Syakir. Balai Besar Penelitian dan Pengembangan Pertanian Cimanggu Bogor. 2017.	(1) Curah Hujan

\*Rencana Kerja SKPD Tahun Anggaran 2021\*

5	Analisis Faktor-Faktor Yang Mempengaruhi Produksi Usaha Tani Padi Sawah di Kecamatan Batang Asai Kabupaten Sorolangun.	Muhajirin; Yusma Damayanti; Elwamendri. Fakultas Pertanian Universitas Jambi. 2014. Sosio Ekonomika Bisnis.	(1) Benih; (2) Pupuk; (3) Obat
6	Analisis Risiko Usahatani Padi Pada Lahan Pasang Surut di Kabupaten Pontianak.	Muhammad Zakirin; Erlinda Yurisinthae; Novira Kursin. Fakultas Pertanian Universitas Tanjungpura Pontianak. 2013. Jurnal Social Economic of Agriculture.	(1) Tenaga Kerja; (2) Umur Petani
7	Analisis Keterkaitan Produktivitas Pertanian dan Impor Beras di Indonesia	Headhi Berlina Siringo dan Murni Daulay. Fakultas Ekonomi dan Bisnis Universitas Sumatera Utara.	(1) Produktivitas
8	Peran Kelembagaan Kelompok Tani Terhadap Produksi dan Pendapatan Petani Ganyong di Desa Sindanglaya Kec Sukamantri Kab Ciamis Jawa Barat.	Devy Septian. 2010. Skripsi Fakultas Ekonomi dan Manajemen IPB. Bogor.	(1) Kelompok Tani
9	Analisis Faktor-Faktor Yang Mempengaruhi Produksi Padi di Indonesia Tahun 2009-2013.	Reata Lupja Roma Dona. Tanpa Tahun. Fakultas Ekonomi Universitas Muhammadiyah Yogyakarta.	(1) Harga Pembelian Gabah
10	Pendapatan dan Tingkat Kesejahteraan Rumah Tangga Petani Lada di Kec Tanjung Raja Kab Lampung Utara.	Yudi Pranata. 2018. Fakultas Pertanian Universitas Lampung. Skripsi.	(1) Pendapatan Petani
11	Pengaruh Sumber Daya Manusia (SDM) Petani Terhadap Pendapatan Petani Padi Sawah	Alfan Bachtiar Harahap; Rahmanta Ginting; Hasman Hasyim. Tanpa Tahun. Fakultas Pertanian USU.	(1) Sistem Penyuluhan
12	Pengaruh Pemberian Kapur dan Kompos Sisa Tanaman Terhadap Aluminium Dapat Ditukar dan Produksi Tanaman Kedelai Pada Tanah Vertic Hapludult dari Gajrug, Banten.	U.M. Wahjudin. 2006. Buletin Agron. Fakultas Pertanian IPB Bogor.	(1) Kapur
13	Analisis Faktor-Faktor Yang Mempengaruhi Petani Dalam Penjualan Padi Ke Tengkulak di kec Jatilawang Kab Banyumas.	Hermanto Hutabarat. 2013. Buletin Agritech. Akademi Pertanian HKTI Banyumas.	(1) Konsumsi Keluarga; (2) Pengeluaran Petani

14	Akar Penyebab Kemiskinan Petani Hortikultura di Kab Tanggamus, Propinsi Lampung.	Tubagus Hasanuddin; Dame Trully G; Teguh Endaryanto. 2009. Jurnal Agrikultura. Fakultas Pertanian Universitas Lampung.	(1) Tengkulak; (2) Kualitas SDM
----	--	--	---------------------------------

Sumber: Renstra DKPP Tahun 2019-2024

Variabel-variabel tersebut dilakukan analisis menggunakan pendekatan MICMAC. MICMAC merupakan singkatan dari Matrix Of Cross Impact Multiplications Applied to a Classification. Untuk mengetahui hubungan antar variabel maka dilakukan pembobotan menggunakan MDI (Matrix of Direct Influence) seperti gambar berikut.

Gambar 5. Matrik Hubungan Langsung

	26 : VAR26	25 : VAR25	24 : VAR24	23 : VAR23	22 : VAR22	21 : VAR21	20 : VAR20	19 : VAR19	18 : VAR18	17 : VAR17	16 : VAR16	15 : VAR15	14 : VAR14	13 : VAR13	12 : VAR12	11 : VAR11	10 : VAR10	9 : VAR9	8 : VAR8	7 : VAR7	6 : VAR6	5 : VAR5	4 : VAR4	3 : VAR3	2 : VAR2	1 : VAR1
1 : VAR1	0	0	0	0	0	0	0	0	0	3	0	0	0	0	0	0	0	0	0	0	0	0	0	0	0	0
2 : VAR2	0	0	0	0	3	0	0	0	0	0	0	0	0	0	0	0	0	0	0	0	0	0	0	0	0	0
3 : VAR3	0	0	0	0	0	0	0	0	0	0	0	0	0	0	0	0	0	0	0	0	0	0	0	0	0	0
4 : VAR4	0	0	0	0	0	0	0	0	0	0	0	0	0	0	0	0	0	0	0	0	0	0	0	0	0	2
5 : VAR5	2	2	0	0	0	0	0	0	0	0	0	0	0	0	2	2	2	2	0	0	0	0	0	0	0	0
6 : VAR6	0	0	0	0	0	0	0	0	0	0	0	0	0	0	0	0	0	0	0	0	0	0	0	0	0	0
7 : VAR7	0	0	0	0	0	0	0	0	0	0	0	0	0	0	0	0	0	0	0	0	0	0	0	0	0	0
8 : VAR8	0	0	0	0	0	0	0	0	0	0	0	0	2	0	0	0	0	0	0	0	0	0	0	0	0	0
9 : VAR9	0	0	0	0	0	0	0	0	0	0	0	0	2	0	0	0	0	0	0	0	0	0	0	0	0	0
10 : VAR10	0	0	0	0	0	0	0	0	0	0	0	0	0	0	0	0	0	0	0	0	0	0	0	0	0	0
11 : VAR11	0	0	0	0	3	0	0	0	0	0	0	0	0	0	0	0	0	0	0	0	0	0	0	0	0	0
12 : VAR12	0	0	0	0	0	0	0	0	0	0	0	0	0	0	0	0	0	0	0	0	0	0	0	0	0	0
13 : VAR13	0	0	0	0	0	0	0	0	0	0	0	0	0	0	0	0	0	0	0	0	0	0	0	0	0	0
14 : VAR14	0	0	0	0	0	2	0	0	0	0	0	0	0	0	0	0	0	0	0	0	0	0	0	0	0	0
15 : VAR15	0	0	0	0	0	0	0	0	0	0	0	0	2	2	0	0	0	0	0	0	0	0	0	0	0	0
16 : VAR16	0	0	0	0	0	0	0	0	0	0	0	0	2	0	2	0	0	0	0	0	0	0	0	0	0	0
17 : VAR17	2	1	0	0	2	1	0	0	0	1	2	1	1	1	1	0	0	0	0	0	0	0	0	0	0	0
18 : VAR18	0	0	0	0	0	0	0	0	0	0	0	0	0	0	0	0	0	0	0	0	0	0	0	0	0	0
19 : VAR19	0	0	0	0	0	0	0	0	0	0	0	0	0	0	0	0	0	0	0	0	0	0	0	0	0	0
20 : VAR20	0	0	0	0	0	0	0	0	0	0	0	0	0	0	0	0	0	0	0	0	0	0	0	0	0	0
21 : VAR21	0	0	0	0	0	0	0	0	0	0	0	0	0	0	0	0	0	0	0	0	0	0	0	0	0	2
22 : VAR22	0	0	0	0	2	2	0	0	0	2	0	0	0	0	0	0	0	0	0	0	0	0	0	0	0	0
23 : VAR23	0	0	0	0	0	0	0	0	0	0	0	0	0	0	0	0	0	0	0	0	0	0	0	0	0	0
24 : VAR24	0	0	0	0	0	0	0	0	0	0	0	0	0	0	0	0	0	0	0	0	0	0	0	0	0	0
25 : VAR25	0	0	0	0	0	0	0	0	0	0	0	0	0	0	0	0	0	0	0	0	0	0	0	0	0	0
26 : VAR26	0	0	0	0	0	0	2	2	2	0	0	0	0	0	0	0	0	0	0	0	0	0	0	0	0	0

© LIPSOR-EPTA-MICMAC

Sumber: Hasil Analisis Menggunakan Software MICMAC

Gambar 6. Peta Variabel Menurut Pengaruh dan Ketergantungan

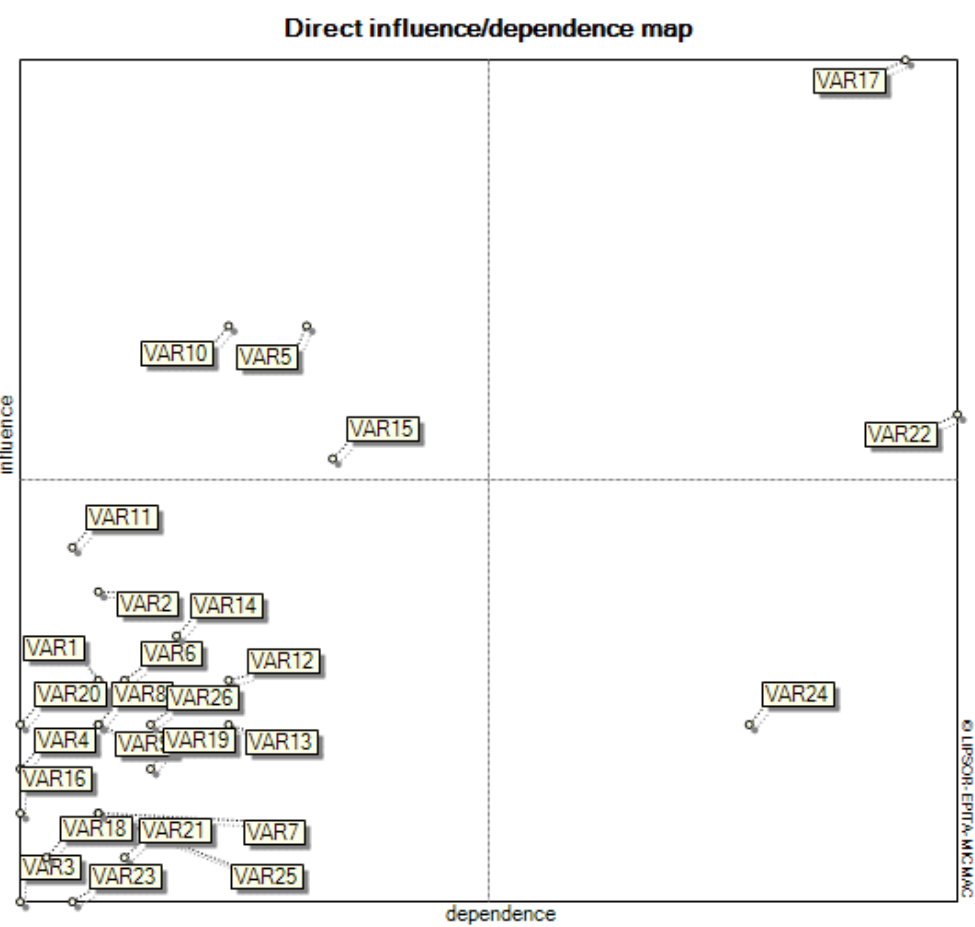

Sumber: Hasil Analisis Menggunakan Software MICMAC

Menurut Fauzi (2019), yang dimaksud variabel strategis adalah variabel yang terdapat dalam Kuadran I (Vari5 = Indeks Penanaman, Var10=Luas Lahan dan Variabel 15=Tenaga Kerja) karena variabel tersebut memiliki pengaruh paling besar dan ketergantungan yang sangat kecil. Sementara di Kuadran II terdapat variabel V17=Produktivitas dan V22=Pendapatan Petani. Untuk melakukan perubahan besar terhadap Produktivitas dan Pendapatan Petani memerlukan perubahan besar terhadap banyak variabel yang mempengaruhi kedua faktor tersebut. Produktivitas dipengaruhi oleh: Var1=Kesuburan Tanah, Var2=Sistem Irigasi, Var5=Indeks Penanaman, Var6=Organisme Pengganggu Tanaman, Var10=Luas Lahan, Var11=Curah Hujan, Var12=Benih, Var13=Pupuk, Var14=Obat, Var15=Tenaga Kerja, Var16=Umur Petani, Var20=Kapur, dan Var22=Pendapatan Petani. Pendapatan Petani juga dipengaruhi oleh banyak faktor antara lain: Var1=Kesuburan Tanah; Var2=Sistem Irigasi, Var6=Organisme Pengganggu Tanaman, Var7=Teknologi Pra Panen, Var8=Teknologi Pemanenan, Var9=Teknologi Pasca Panen, Var10=Luas Lahan, Var11=Curah Hujan, Var12=Benih, Var13=Pupuk, Var14=Obat, Var15=Tenaga Kerja, Var16=Umur Petani, Var17=Produktivitas Petani, Var18=Kelompok Tani, Var19=Harga Gabah, Var20=Kapur, dan Var25=Tengkulak.

Gambar 7. Grafik Hubungan Tidak Langsung Antar Variabel

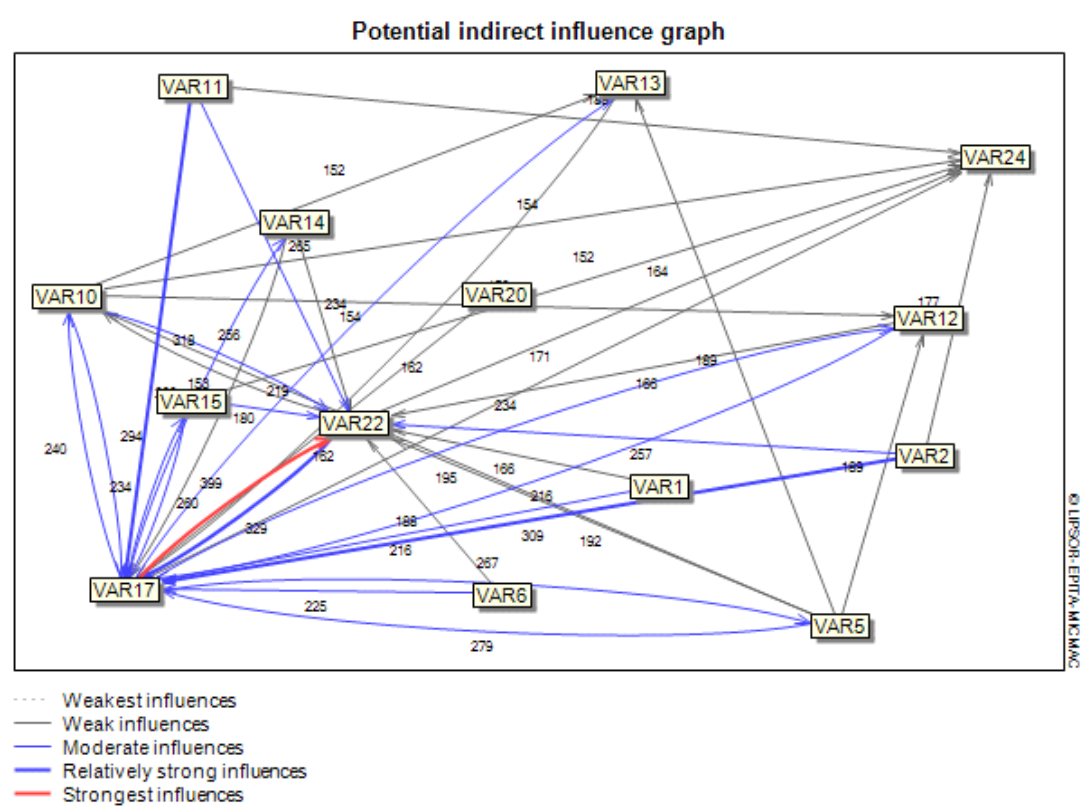

Berdasarkan hasil analisis maka persoalan mendasar yang diperkirakan masih dihadapi sektor pertanian di masa yang akan datang, khususnya jangka waktu 2019-2024, terbagi menjadi dua aspek.

Pertama, masih rendahnya produktivitas komoditas pertanian. Kendala utama pengembangan pertanian ke depan adalah rendahnya produktivitas pertanian. Salah satu faktor penting adalah ketersediaan lahan pertanian. Kecenderungan penurunan luas lahan pertanian semakin meningkat seiring dengan pengembangan perkebunan sawit dan pembangunan perumahan di Kabupaten Kubu Raya. Kondisi tersebut berdampak langsung pada penurunan produksi komoditas pertanian di Kabupaten Kubu Raya.

Kedua, masih rendahnya tingkat kesejahteraan petani. Sasaran dari peningkatan kesejahteraan petani adalah meningkatnya pendapatan petani, meskipun peningkatan pendapatan petani tidak secara langsung mencerminkan peningkatan kesejahteraan karena tergantung pula dari tingkat pengeluaran dan faktor-faktor non finansial (sosial). Namun pendapatan petani merupakan indikator yang secara langsung terkait dengan tugas pokok dan fungsi Kementerian Pertanian, sehingga indikator dari sasaran peningkatan kesejahteraan petani adalah besaran pendapatan rumah tangga petani. Kesejahteraan petani merupakan permasalahan multidimensi artinya penanganannya akan melibatkan banyak stakeholder sehingga dalam analisis pohon masalah tidak menjadi akar permasalahan di sektor pertanian. Akar permasalahan yang menjadi kewenangan Dinas Ketahanan Pangan dan Pertanian adalah produktivitas tanaman yang rendah.

\*Rencana Kerja SKPD Tahun Anggaran 2021\*

## 2.4. Review Terhadap Rancangan Awal RKPD

Tabel 1. Review Terhadap Rancangan Awal RKPD

No	Rancangan Awal RKPD					Hasil Analisa Kebutuhan					Catatan Penting
	Program / kegiatan / Sub Kegiatan	Lokasi	Indikator Kinerja	Target Capaian	Pagu Indikatif (Rp)	Program / Kegiatan	Lokasi	Indikator Kinerja	Target Capaian	Kebutuhan Dana (Rp)	
1	2	3	4	5	6	7	8	9	10	11	12
1	Program Penunjang Urusan Pemerintahan Daerah Kabupaten/Kota	KKR	Persentase Peningkatan Pelaporan Capaian Kinerja dan Keuangan Tepat Waktu (%)	100	14.904.347.184	Program Penunjang Urusan Pemerintahan Daerah Kabupaten/Kota	KKR	Persentase Peningkatan Pelaporan Capaian Kinerja dan Keuangan Tepat Waktu (%)	100	14.904.347.184	
2	Keg Perencanaan, Penganggaran, dan Evaluasi Kinerja Perangkat Daerah	KKR	Jenis Dokumen (Dok)	3,00	208.916.564	Keg Perencanaan, Penganggaran, dan Evaluasi Kinerja Perangkat Daerah	KKR	Jenis Dokumen (Dok)	3,00	208.916.564	
3	Sub Keg Penyusunan Dokumen Perencanaan Perangkat Daerah	KKR	Jenis Dokumen (Dok)	4,00	122.997.801	Sub Keg Penyusunan Dokumen Perencanaan Perangkat Daerah	KKR	Jenis Dokumen (Dok)	4,00	122.997.801	
4	Sub Keg Koordinasi dan Penyusunan Laporan Capaian Kinerja dan Ikhtisar Realisasi Kinerja SKPD	KKR	Jenis Dokumen (Dok)	2,00	10.998.866	Sub Keg Koordinasi dan Penyusunan Laporan Capaian Kinerja dan Ikhtisar Realisasi Kinerja SKPD	KKR	Jenis Dokumen (Dok)	2,00	10.998.866	
5	Sub Keg Evaluasi Kinerja Perangkat Daerah	KKR	Jenis Dokumen (Dok)	2,00	74.919.897	Sub Keg Evaluasi Kinerja Perangkat Daerah	KKR	Jenis Dokumen (Dok)	2,00	74.919.897	
6	Keg Administrasi Keuangan Perangkat Daerah	KKR	Jumlah Bulan (Bulan)	4,00	13.754.652.761	Keg Administrasi Keuangan Perangkat Daerah	KKR	Jumlah Bulan (Bulan)	4,00	13.754.652.761	
7	Sub Keg Penyediaan Gaji dan Tunjangan ASN	KKR	jenis Dokumen (Dok)	14,00	13.612.306.135	Sub Keg Penyediaan Gaji dan Tunjangan ASN	KKR	jenis Dokumen (Dok)	14,00	13.612.306.135	
8	Sub Keg Koordinasi dan Pelaksanaan Akuntansi SKPD	KKR	Jenis Dokumen (Dok)	4,00	118.905.786	Sub Keg Koordinasi dan Pelaksanaan Akuntansi SKPD	KKR	Jenis Dokumen (Dok)	4,00	118.905.786	



9	Sub Keg Koordinasi dan Penyusunan Laporan Keuangan Akhir Tahun SKPD	KKR	Jenis Dokumen (Dok)	1,00	13.441.257	Sub Keg Koordinasi dan Penyusunan Laporan Keuangan Akhir Tahun SKPD	KKR	Jenis Dokumen (Dok)	1,00	13.441.257	
10	Sub Keg Koordinasi dan Penyusunan Laporan Keuangan Bulanan/Triwulan/Semesteran SKPD	KKR	Jenis Dokumen (Dok)	4,00	9.999.583	Sub Keg Koordinasi dan Penyusunan Laporan Keuangan Bulanan/Triwulan/Semesteran SKPD	KKR	Jenis Dokumen (Dok)	4,00	9.999.583	
11	Keg Administrasi Kepegawaian Perangkat Daerah	KKR	Jumlah Pegawai (Orang)	174,00	94.974.079	Keg Administrasi Kepegawaian Perangkat Daerah	KKR	Jumlah Pegawai (Orang)	174,00	94.974.079	
12	Sub Keg Pengadaan Pakaian Dinas Beserta Atribut Kelengkapannya	KKR	Jumlah Pakaian Dinas (Stel)	174,00	0	Sub Keg Pengadaan Pakaian Dinas Beserta Atribut Kelengkapannya	KKR	Jumlah Pakaian Dinas (Stel)	174,00	0	
13	Sub Keg Pendidikan dan Pelatihan Pegawai Berdasarkan Tugas dan Fungsi	KKR	Jumlah ASN (ASN)	10,00	14.974.914	Sub Keg Pendidikan dan Pelatihan Pegawai Berdasarkan Tugas dan Fungsi	KKR	Jumlah ASN (ASN)	10,00	14.974.914	
14	Sub Keg Sosialisasi Peraturan Perundang-undangan	KKR	Jumlah Pelatihan (Kali)	2,00	79.999.165	Sub Keg Sosialisasi Peraturan Perundang-undangan	KKR	Jumlah Pelatihan (Kali)	2,00	79.999.165	
15	Sub Keg Bimbingan Teknis Implementasi Peraturan Perundang-undangan	KKR	Jumlah ASN (ASN)	15,00	0	Sub Keg Bimbingan Teknis Implementasi Peraturan Perundang-undangan	KKR	Jumlah ASN (ASN)	15,00	0	
16	Keg Administrasi Umum Perangkat Daerah	KKR	Jumlah Bulan (Bulan)	12,00	218.867.510	Keg Administrasi Umum Perangkat Daerah	KKR	Jumlah Bulan (Bulan)	12,00	218.867.510	
17	Sub Keg Penyediaan Komponen Instalasi Listrik/Penerangan Bangunan Kantor	KKR	Instansi Terfasilitasi (Dinas)	1,00	4.982.060	Sub Keg Penyediaan Komponen Instalasi Listrik/Penerangan Bangunan Kantor	KKR	Instansi Terfasilitasi (Dinas)	1,00	4.982.060	
18	Sub Keg Penyediaan Bahan Logistik Kantor	KKR	Jumlah Bulan (Bulan)	12,00	31.428.957	Sub Keg Penyediaan Bahan Logistik Kantor	KKR	Jumlah Bulan (Bulan)	12,00	31.428.957	
19	Sub Keg Penyediaan Barang Cetak dan Penggandaan	KKR	Jumlah Bulan (Bulan)	12,00	15.381.493	Sub Keg Penyediaan Barang Cetak dan Penggandaan	KKR	Jumlah Bulan (Bulan)	12,00	15.381.493	
20	Sub Keg Penyediaan Bahan Bacaan dan	KKR	Jumlah Surat Kabar (Jenis)	6,00	15.999.000	Sub Keg Penyediaan Bahan Bacaan dan	KKR	Jumlah Surat Kabar (Jenis)	6,00	15.999.000	



	Peraturan Perundang-undangan					Peraturan Perundang-undangan					
21	Sub Keg Penyelenggaraan Rapat Koordinasi dan Konsultasi SKPD	KKR	Jumlah Bulan (Bulan)	12,00	151.076.000	Sub Keg Penyelenggaraan Rapat Koordinasi dan Konsultasi SKPD	KKR	Jumlah Bulan (Bulan)	12,00	151.076.000	
22	Keg Pengadaan Barang Milik Daerah Penunjang Urusan Pemerintah Daerah	KKR	Jumlah aset terpelihara (Unit)	88,00	120.754.325	Keg Pengadaan Barang Milik Daerah Penunjang Urusan Pemerintah Daerah	KKR	Jumlah aset terpelihara (Unit)	88,00	120.754.325	
23	Sub Keg Pengadaan Kendaraan Dinas Operasional atau Lapangan	KKR	Jumlah Kendaraan (Unit)	2,00	0	Sub Keg Pengadaan Kendaraan Dinas Operasional atau Lapangan	KKR	Jumlah Kendaraan (Unit)	2,00	0	
24	Sub Keg Pengadaan Mebel	KKR	Jumlah Ruang (Ruang)	2,00	110.754.325	Sub Keg Pengadaan Mebel	KKR	Jumlah Ruang (Ruang)	2,00	110.754.325	
25	Sub Keg Pengadaan Peralatan dan Mesin Lainnya	KKR	Jumlah Peralatan (Unit)	20,00	0	Sub Keg Pengadaan Peralatan dan Mesin Lainnya	KKR	Jumlah Peralatan (Unit)	20,00	0	
26	Sub Keg Pengadaan Aset Tetap Lainnya	KKR	Jumlah Aset (Unit)	10,00	0	Sub Keg Pengadaan Aset Tetap Lainnya	KKR	Jumlah Aset (Unit)	10,00	0	
27	Sub Keg Pengadaan Sarana dan Prasarana Gedung Kantor atau Bangunan Lainnya	KKR	Jumlah sarana (Unit)	1,00	10.000.000	Sub Keg Pengadaan Sarana dan Prasarana Gedung Kantor atau Bangunan Lainnya	KKR	Jumlah sarana (Unit)	1,00	10.000.000	
28	Keg Penyediaan Jasa Penunjang Urusan Pemerintah Daerah	KKR	Jumlah Bulan (Bulan)	12,00	415.019.181	Keg Penyediaan Jasa Penunjang Urusan Pemerintah Daerah	KKR	Jumlah Bulan (Bulan)	12,00	415.019.181	
29	Sub Keg Penyediaan Jasa Komunikasi, Sumber Daya Air dan Listrik	KKR	Tagihan rekening bulanan (Bulan)	12,00	102.900.000	Sub Keg Penyediaan Jasa Komunikasi, Sumber Daya Air dan Listrik	KKR	Tagihan rekening bulanan (Bulan)	12,00	102.900.000	
30	Sub Keg Penyediaan Jasa Peralatan dan Perlengkapan Kantor	KKR	Jasa peralatan dan perlengkapan (Bulan)	12,00	80.000.000	Sub Keg Penyediaan Jasa Peralatan dan Perlengkapan Kantor	KKR	Jasa peralatan dan perlengkapan (Bulan)	12,00	80.000.000	
31	Sub Keg Penyediaan Jasa Pelayanan Umum Kantor	KKR	Jumlah Bulan (Bulan)	12,00	232.119.181	Sub Keg Penyediaan Jasa Pelayanan Umum Kantor	KKR	Jumlah Bulan (Bulan)	12,00	232.119.181	

32	Keg Pemeliharaan Barang Milik Daerah Penunjang Urusan Pemerintahan Daerah	KKR	Jumlah Kendaraan (Unit)	88,00	91.162.764	Keg Pemeliharaan Barang Milik Daerah Penunjang Urusan Pemerintahan Daerah	KKR	Jumlah Kendaraan (Unit)	88,00	91.162.764	
33	Sub Keg Penyediaan Jasa Pemeliharaan, Biaya Pemeliharaan, Pajak, dan Perizinan Kendaraan Dinas Operasional atau Lapangan	KKR	Jumlah Kendaraan (Unit)	88,00	73.996.000	Sub Keg Penyediaan Jasa Pemeliharaan, Biaya Pemeliharaan, Pajak, dan Perizinan Kendaraan Dinas Operasional atau Lapangan	KKR	Jumlah Kendaraan (Unit)	88,00	73.996.000	
34	Sub Keg Pemeliharaan/Rehabilitasi Sarana dan Prasarana Gedung Kantor atau Bangunan Lainnya	KKR	Jumlah Unit (Unit)	1,00	17.166.764	Sub Keg Pemeliharaan/Rehabilitasi Sarana dan Prasarana Gedung Kantor atau Bangunan Lainnya	KKR	Jumlah Unit (Unit)	1,00	17.166.764	
35	Sub Keg Pemeliharaan/Rehabilitasi Sarana dan Prasarana Pendukung Gedung Kantor atau Bangunan Lainnya	KKR	Jumlah sarana gedung kantor (Unit)	10,00	0	Sub Keg Pemeliharaan/Rehabilitasi Sarana dan Prasarana Pendukung Gedung Kantor atau Bangunan Lainnya	KKR	Jumlah sarana gedung kantor (Unit)	10,00	0	
36	Program Penyediaan Dan Pengembangan Sarana Pertanian	KKR	PDRB Sektor Tanaman Pangan, Peternakan dan Hortikultura (Triliun)	1.224,00	2.219.380.738	Program Penyediaan Dan Pengembangan Sarana Pertanian	KKR	PDRB Sektor Tanaman Pangan, Peternakan dan Hortikultura (Triliun)	1.224,00	19.581.880.738	
37	Keg Pengawasan Penggunaan Sarana Pertanian	KKR	Jumlah lokasi (Kec)	9,00	283.656.843	Keg Pengawasan Penggunaan Sarana Pertanian	KKR	Jumlah lokasi (Kec)	9,00	283.656.843	
38	Sub Keg Pengawasan Penggunaan Sarana Pendukung Pertanian Sesuai Dengan Komoditas, Teknologi dan Spesifik Lokasi	KKR	Poktan terfasilitasi (Poktan)	180,00	197.672.991	Sub Keg Pengawasan Penggunaan Sarana Pendukung Pertanian Sesuai Dengan Komoditas, Teknologi dan Spesifik Lokasi	KKR	Poktan terfasilitasi (Poktan)	180,00	197.672.991	

39	Sub Keg Pendampingan Penggunaan Sarana Pendukung Pertanian	KKR	Lokasi Kegiatan (Kec)	9,00	85.983.852	Sub Keg Pendampingan Penggunaan Sarana Pendukung Pertanian	KKR	Lokasi Kegiatan (Kec)	9,00	85.983.852	
40	Keg Pengelolaan Sumber Daya Genetik (SDG) Hewan, Tumbuhan, dan Mikro Organisme Kewenangan Kabupaten/ Kota	KKR	Jumlah lokasi (Kec)	9,00	1.190.897.255	Keg Pengelolaan Sumber Daya Genetik (SDG) Hewan, Tumbuhan, dan Mikro Organisme Kewenangan Kabupaten/ Kota	KKR	Jumlah lokasi (Kec)	9,00	1.190.897.255	
41	Sub Keg Penjaminan Kemurnian dan Kelestarian SDG Hewan/Tanaman	KKR	Luas STO dan Kawasan Buah (Ha)	50,00	399.997.463	Sub Keg Penjaminan Kemurnian dan Kelestarian SDG Hewan/Tanaman	KKR	Luas STO dan Kawasan Buah (Ha)	50,00	399.997.463	
42	Sub Keg Peningkatan Kualitas SDG Hewan/Tanaman	KKR	Lokasi Kegiatan (Kec)	9,00	640.900.920	Sub Keg Peningkatan Kualitas SDG Hewan/Tanaman	KKR	Lokasi Kegiatan (Kec)	9,00	640.900.920	
43	Sub Keg Pemanfaatan SDG Hewan/Tanaman	KKR	Lokasi Kegiatan (Kec)	9,00	149.998.872	Sub Keg Pemanfaatan SDG Hewan/Tanaman	KKR	Lokasi Kegiatan (Kec)	9,00	17.512.498.872	
44	Keg Peningkatan Mutu dan Peredaran Benih/Bibit Ternak dan Tanaman Pakan Ternak Serta Pakan Dalam Daerah Kabupaten/ Kota	KKR	Jumlah lokasi (Kec)	9,00	26.205.389	Keg Peningkatan Mutu dan Peredaran Benih/Bibit Ternak dan Tanaman Pakan Ternak Serta Pakan Dalam Daerah Kabupaten/ Kota	KKR	Jumlah lokasi (Kec)	9,00	26.205.389	
45	Sub Keg Pengawasan Mutu Benih/Bibit Ternak, Bahan Pakan/Pakan/Tanaman Skala Kecil	KKR	Lokasi Kegiatan (Kec)	9,00	26.205.389	Sub Keg Pengawasan Mutu Benih/Bibit Ternak, Bahan Pakan/Pakan/Tanaman Skala Kecil	KKR	Lokasi Kegiatan (Kec)	9,00	26.205.389	
46	Keg Pengendalian dan Pengawasan Penyediaan dan Peredaran Benih/Bibit Ternak, dan Hijauan Pakan Ternak Dalam Daerah Kabupaten/ Kota	KKR	Jumlah lokasi (Kec)	9,00	0	Keg Pengendalian dan Pengawasan Penyediaan dan Peredaran Benih/Bibit Ternak, dan Hijauan Pakan Ternak Dalam Daerah Kabupaten/ Kota	KKR	Jumlah lokasi (Kec)	9,00	0	

47	Sub Keg Pengawasan Produksi Benih/Bibit Ternak dan HPT, Bahan Pakan/Pakan	KKR	Lokasi Kegiatan (Kec)	9,00	0	Sub Keg Pengawasan Produksi Benih/Bibit Ternak dan HPT, Bahan Pakan/Pakan	KKR	Lokasi Kegiatan (Kec)	9,00	0	
48	Keg Penyediaan Benih/Bibit Ternak dan Hijauan Pakan Ternak yang Sumbernya Dalam 1 (Satu) Daerah Provinsi Lain	KKR	Jumlah lokasi (Kec)	9,00	718.621.251	Keg Penyediaan Benih/Bibit Ternak dan Hijauan Pakan Ternak yang Sumbernya Dalam 1 (Satu) Daerah Provinsi Lain	KKR	Jumlah lokasi (Kec)	9,00	718.621.251	
49	Sub Keg Pengadaan Benih/Bibit Ternak yang Sumbernya dari Daerah Kabupaten/Kota Lain	KKR	Lokasi Kegiatan (Kec)	9,00	718.621.251	Sub Keg Pengadaan Benih/Bibit Ternak yang Sumbernya dari Daerah Kabupaten/Kota Lain	KKR	Lokasi Kegiatan (Kec)	9,00	718.621.251	
50	Program Penyediaan Dan Pengembangan Prasarana Pertanian	KKR	PDRB Sektor Peternakan dan Hortikultura (Triliun)	795,88	4.404.941.267	Program Penyediaan Dan Pengembangan Prasarana Pertanian	KKR	PDRB Sektor Peternakan dan Hortikultura (Triliun)	795,88	4.404.941.267	
51	Keg Pengembangan Prasarana Pertanian	KKR	Jumlah lokasi (Kec)	9,00	495.220.998	Keg Pengembangan Prasarana Pertanian	KKR	Jumlah lokasi (Kec)	9,00	495.220.998	
52	Sub Keg Penyusunan Peta Lahan Pertanian Pangan Berkelanjutan/LP2B	KKR	Jumlah Dokumen (Dok)	1,00	182.000.548	Sub Keg Penyusunan Peta Lahan Pertanian Pangan Berkelanjutan/LP2B	KKR	Jumlah Dokumen (Dok)	1,00	182.000.548	
53	Sub Keg Koordinasi dan Sinkronisasi Prasarana Pendukung Pertanian Lainnya	KKR	Kelompok terfasilitasi (Pok)	3,00	313.220.450	Sub Keg Koordinasi dan Sinkronisasi Prasarana Pendukung Pertanian Lainnya	KKR	Kelompok terfasilitasi (Pok)	3,00	313.220.450	
54	Keg Pembangunan Prasarana Pertanian	KKR	Jumlah lokasi (Kec)	9,00	3.788.090.400	Keg Pembangunan Prasarana Pertanian	KKR	Jumlah lokasi (Kec)	9,00	3.788.090.400	
55	Sub Keg Pembangunan, Rehabilitasi dan Pemeliharaan Jaringan Irigasi Usaha Tani	KKR	Lokasi Kegiatan (Kec)	9,00	0	Sub Keg Pembangunan, Rehabilitasi dan Pemeliharaan Jaringan Irigasi Usaha Tani	KKR	Lokasi Kegiatan (Kec)	9,00	0	
56	Sub Keg Pembangunan, Rehabilitasi dan Pemeliharaan Embung Pertanian	KKR	Lokasi Kegiatan (Kec)	9,00	0	Sub Keg Pembangunan, Rehabilitasi dan Pemeliharaan Embung Pertanian	KKR	Lokasi Kegiatan (Kec)	9,00	0	

57	Sub Keg Pembangunan, Rehabilitasi dan Pemeliharaan Jalan Usaha Tani	KKR	Lokasi Kegiatan (Kec)	9,00	610.909.628	Sub Keg Pembangunan, Rehabilitasi dan Pemeliharaan Jalan Usaha Tani	KKR	Lokasi Kegiatan (Kec)	9,00	610.909.628	
58	Sub Keg Pembangunan, Rehabilitasi dan Pemeliharaan DAM Parit	KKR	Lokasi Kegiatan (Kec)	9,00	540.250.000	Sub Keg Pembangunan, Rehabilitasi dan Pemeliharaan DAM Parit	KKR	Lokasi Kegiatan (Kec)	9,00	540.250.000	
59	Sub Keg Pembangunan, Rehabilitasi dan Pemeliharaan Long Storage	KKR	Lokasi Kegiatan (Kec)	9,00	2.379.750.000	Sub Keg Pembangunan, Rehabilitasi dan Pemeliharaan Long Storage	KKR	Lokasi Kegiatan (Kec)	9,00	2.379.750.000	
60	Sub Keg Pembangunan, Rehabilitasi dan Pemeliharaan Pintu Air	KKR	Lokasi Kegiatan (Kec)	9,00	0	Sub Keg Pembangunan, Rehabilitasi dan Pemeliharaan Pintu Air	KKR	Lokasi Kegiatan (Kec)	9,00	0	
61	Sub Keg Pembangunan, Rehabilitasi dan Pemeliharaan Balai Penyuluh di Kecamatan serta sarana pendukungnya	KKR	Lokasi Kegiatan (Kec)	9,00	0	Sub Keg Pembangunan, Rehabilitasi dan Pemeliharaan Balai Penyuluh di Kecamatan serta sarana pendukungnya	KKR	Lokasi Kegiatan (Kec)	9,00	0	
62	Sub Keg Pembangunan, Rehabilitasi dan Pemeliharaan Prasarana Pertanian Lainnya	KKR	Lokasi Kegiatan (Kec)	9,00	257.180.772	Sub Keg Pembangunan, Rehabilitasi dan Pemeliharaan Prasarana Pertanian Lainnya	KKR	Lokasi Kegiatan (Kec)	9,00	257.180.772	
63	Keg Pengelolaan Wilayah Sumber Bibit Ternak dan Rumpun/Galur Ternak dalam Daerah Kabupaten/ Kota	KKR	Jumlah lokasi (Kec)	9,00	121.629.869	Keg Pengelolaan Wilayah Sumber Bibit Ternak dan Rumpun/Galur Ternak dalam Daerah Kabupaten/ Kota	KKR	Jumlah lokasi (Kec)	9,00	121.629.869	
64	Sub Keg Pelestarian dan Pemanfaatan Wilayah Sumber Bibit Ternak dan Rumpun/Galur Ternak	KKR	Lokasi Kegiatan (Kec)	9,00	121.629.869	Sub Keg Pelestarian dan Pemanfaatan Wilayah Sumber Bibit Ternak dan Rumpun/Galur Ternak	KKR	Lokasi Kegiatan (Kec)	9,00	121.629.869	
65	Sub Keg Pengawasan Wilayah Sumber Bibit Ternak dan Rumpun/Galur Ternak	KKR	Lokasi Kegiatan (Kec)	9,00	0	Sub Keg Pengawasan Wilayah Sumber Bibit Ternak dan Rumpun/Galur Ternak	KKR	Lokasi Kegiatan (Kec)	9,00	0	
66	Program Pengendalian Kesehatan Hewan Dan Kesehatan Masyarakat Veteriner	KKR	PDRB Sektor Peternakan dan Hortikultura (Triliun)	590,11	410.872.805	Program Pengendalian Kesehatan Hewan Dan Kesehatan Masyarakat Veteriner	KKR	PDRB Sektor Peternakan dan Hortikultura (Triliun)	590,11	410.872.805	

67	Keg Penjaminan Kesehatan Hewan, Penutupan dan Pembukaan Daerah Wabah Penyakit Hewan Menular Dalam Daerah Kabupaten/Kota	KKR	Jumlah lokasi (Kec)	9,00	188.269.313	Keg Penjaminan Kesehatan Hewan, Penutupan dan Pembukaan Daerah Wabah Penyakit Hewan Menular Dalam Daerah Kabupaten/Kota	KKR	Jumlah lokasi (Kec)	9,00	188.269.313	
68	Sub Keg Pengendalian dan Penanggulangan Penyakit Hewan dan Zoonosis	KKR	Lokasi Kegiatan (Kec)	9,00	188.269.313	Sub Keg Pengendalian dan Penanggulangan Penyakit Hewan dan Zoonosis	KKR	Lokasi Kegiatan (Kec)	9,00	188.269.313	
69	Keg Pengawasan Pemasukan dan Pengeluaran Hewan dan Produk Hewan Daerah Kabupaten/Kota	KKR	Jumlah lokasi (Kec)	9,00	0	Keg Pengawasan Pemasukan dan Pengeluaran Hewan dan Produk Hewan Daerah Kabupaten/Kota	KKR	Jumlah lokasi (Kec)	9,00	0	
70	Sub Keg Pengawasan atas Penerapan Persyaratan Teknis untuk Pemasukan dan/atau Pengeluaran Hewan dan Produk Hewan	KKR	Lokasi Kegiatan (Kec)	4,00	0	Sub Keg Pengawasan atas Penerapan Persyaratan Teknis untuk Pemasukan dan/atau Pengeluaran Hewan dan Produk Hewan	KKR	Lokasi Kegiatan (Kec)	4,00	0	
71	Keg Pengelolaan Pelayanan Jasa Laboratorium dan Jasa Medik Veteriner dalam Daerah Kabupaten/Kota	KKR	Jumlah lokasi (Kec)	9,00	111.669.921	Keg Pengelolaan Pelayanan Jasa Laboratorium dan Jasa Medik Veteriner dalam Daerah Kabupaten/Kota	KKR	Jumlah lokasi (Kec)	9,00	111.669.921	
72	Sub Keg Penyediaan Pelayanan Jasa Medik Veteriner	KKR	Lokasi Kegiatan (Kec)	9,00	111.669.921	Sub Keg Penyediaan Pelayanan Jasa Medik Veteriner	KKR	Lokasi Kegiatan (Kec)	9,00	111.669.921	
73	Keg Penerapan dan Pengawasan Persyaratan Teknis Kesehatan Masyarakat Veteriner	KKR	Jumlah lokasi (Kec)	9,00	110.933.571	Keg Penerapan dan Pengawasan Persyaratan Teknis Kesehatan Masyarakat Veteriner	KKR	Jumlah lokasi (Kec)	9,00	110.933.571	
74	Sub Keg Pendampingan Unit Usaha Hewan dan Produk Hewan	KKR	Lokasi Kegiatan (Kec)	4,00	31.236.126	Sub Keg Pendampingan Unit Usaha Hewan dan Produk Hewan	KKR	Lokasi Kegiatan (Kec)	4,00	31.236.126	
75	Sub Keg Pengawasan Peredaran Hewan dan Produk Hewan	KKR	Lokasi Kegiatan (Kec)	4,00	79.697.445	Sub Keg Pengawasan Peredaran Hewan dan Produk Hewan	KKR	Lokasi Kegiatan (Kec)	4,00	79.697.445	

76	Program Pengendalian Dan Penanggulangan Bencana Pertanian	KKR	Persentase Kasus Tertangani (%)	100,00	1.024.560.876	Program Pengendalian Dan Penanggulangan Bencana Pertanian	KKR	Persentase Kasus Tertangani (%)	100,00	1.024.560.876	
77	Keg Pengendalian dan Penanggulangan Bencana Pertanian Kabupaten/Kota	KKR	Jumlah lokasi (Kec)	9,00	1.024.560.876	Keg Pengendalian dan Penanggulangan Bencana Pertanian Kabupaten/Kota	KKR	Jumlah lokasi (Kec)	9,00	1.024.560.876	
78	Sub Keg Pengendalian Organisme Pengganggu Tumbuhan (OPT) Tanaman Pangan, Hortikultura, dan Perkebunan	KKR	Luas area terfasilitasi (Ha)	1.369,00	549.591.480	Sub Keg Pengendalian Organisme Pengganggu Tumbuhan (OPT) Tanaman Pangan, Hortikultura, dan Perkebunan	KKR	Luas area terfasilitasi (Ha)	1.369,00	549.591.480	
79	Sub Keg Penanganan Dampak Perubahan Iklim (DPI) Tanaman Pangan, Hortikultura, dan Perkebunan	KKR	Kelompok terfasilitasi (Pok)	30,00	329.232.634	Sub Keg Penanganan Dampak Perubahan Iklim (DPI) Tanaman Pangan, Hortikultura, dan Perkebunan	KKR	Kelompok terfasilitasi (Pok)	30,00	329.232.634	
80	Sub Keg Pencegahan, Penanganan Kebakaran Lahan, dan Gangguan Usaha Tanaman Pangan, Hortikultura, dan Perkebunan	KKR	Jumlah Kegiatan (Kali)	6,00	145.736.762	Sub Keg Pencegahan, Penanganan Kebakaran Lahan, dan Gangguan Usaha Tanaman Pangan, Hortikultura, dan Perkebunan	KKR	Jumlah Kegiatan (Kali)	6,00	145.736.762	
81	Program Penyuluhan Pertanian	KKR	NTP (Poin)	105,00	1.046.505.079	Program Penyuluhan Pertanian	KKR	NTP (Poin)	105,00	1.046.505.079	
82	Keg Pelaksanaan Penyuluhan Pertanian	KKR	Jumlah lokasi (Kec)	9,00	1.046.505.079	Keg Pelaksanaan Penyuluhan Pertanian	KKR	Jumlah lokasi (Kec)	9,00	1.046.505.079	
83	Sub Keg Peningkatan Kapasitas Kelembagaan Penyuluhan Pertanian di Kecamatan dan Desa	KKR	Jumlah Lokasi (Kec)	9,00	946.735.249	Sub Keg Peningkatan Kapasitas Kelembagaan Penyuluhan Pertanian di Kecamatan dan Desa	KKR	Jumlah Lokasi (Kec)	9,00	946.735.249	

84	Sub Keg Pengembangan Kapasitas Kelembagaan Petani di Kecamatan dan Desa	KKR	Jumlah Kegiatan (Kali)	2,00	99.769.830	Sub Keg Pengembangan Kapasitas Kelembagaan Petani di Kecamatan dan Desa	KKR	Jumlah Kegiatan (Kali)	2,00	99.769.830	
85	Sub Keg Penyediaan dan Pemanfaatan Sarana dan Prasarana Penyuluhan Pertanian	KKR	Jumlah DI/DIR (DI/DIR)	6,00	0	Sub Keg Penyediaan dan Pemanfaatan Sarana dan Prasarana Penyuluhan Pertanian	KKR	Jumlah DI/DIR (DI/DIR)	6,00	0	
86		KKR	Skor Pola Pangan Harapan	87,81	Non Anggaran		KKR	Skor Pola Pangan Harapan	87,81	Non Anggaran	
87	Program Pengelolaan Sumber Daya Ekonomi Untuk Kedaulatan Dan Kemandirian Pangan	KKR	Skor PPH (%) (%)	89,90	13.971.164	Program Pengelolaan Sumber Daya Ekonomi Untuk Kedaulatan Dan Kemandirian Pangan	KKR	Skor PPH (%) (%)	89,90	13.971.164	
88	Keg Penyediaan Infrastruktur dan Seluruh Pendukung Kemandirian Pangan Sesuai Kewenangan Daerah Kabupaten/Kota	KKR	Lokasi Kegiatan (Kec)	4,00	13.971.164	Keg Penyediaan Infrastruktur dan Seluruh Pendukung Kemandirian Pangan Sesuai Kewenangan Daerah Kabupaten/Kota	KKR	Lokasi Kegiatan (Kec)	4,00	13.971.164	
89	Sub Keg Penyediaan Infrastruktur Lumbung Pangan	KKR	Jumlah lumbung pangan (Unit)	2,00	13.971.164	Sub Keg Penyediaan Infrastruktur Lumbung Pangan	KKR	Jumlah lumbung pangan (Unit)	2,00	13.971.164	
90	Sub Keg Penyediaan Infrastruktur Pendukung Kemandirian Pangan Lainnya	KKR	Jumlah infrastruktur pangan (Unit)	2,00	0	Sub Keg Penyediaan Infrastruktur Pendukung Kemandirian Pangan Lainnya	KKR	Jumlah infrastruktur pangan (Unit)	2,00	0	
91	Program Peningkatan Diversifikasi Dan Ketahanan Pangan Masyarakat	KKR	Skor PPH (%) (%)	89,90	613.479.668	Program Peningkatan Diversifikasi Dan Ketahanan Pangan Masyarakat	KKR	Skor PPH (%) (%)	89,90	613.479.668	
92	Keg Penyediaan dan Penyaluran Pangan Pokok atau Pangan Lainnya sesuai dengan Kebutuhan Daerah Kabupaten/Kota dalam Rangka Stabilisasi Pasokan dan Harga Pangan	KKR	Jumlah lokasi (Kec)	9,00	392.141.365	Keg Penyediaan dan Penyaluran Pangan Pokok atau Pangan Lainnya sesuai dengan Kebutuhan Daerah Kabupaten/Kota dalam Rangka Stabilisasi Pasokan dan Harga Pangan	KKR	Jumlah lokasi (Kec)	9,00	392.141.365	



93	Sub Keg Penyediaan Informasi Harga Pangan dan Neraca Bahan Makanan	KKR	Jumlah Dokumen (Dok)	1,00	57.164.861	Sub Keg Penyediaan Informasi Harga Pangan dan Neraca Bahan Makanan	KKR	Jumlah Dokumen (Dok)	1,00	57.164.861	
94	Sub Keg Penyediaan Pangan Berbasis Sumber Daya Lokal	KKR	Jumlah Lokasi (Kec)	9,00	93.955.405	Sub Keg Penyediaan Pangan Berbasis Sumber Daya Lokal	KKR	Jumlah Lokasi (Kec)	9,00	93.955.405	
95	Sub Keg Pemantauan Stok, Pasokan dan Harga Pangan	KKR	Dokumen Laporan pemantauan harga dan stok (Dok)	1,00	53.031.436	Sub Keg Pemantauan Stok, Pasokan dan Harga Pangan	KKR	Dokumen Laporan pemantauan harga dan stok (Dok)	1,00	53.031.436	
96	Sub Keg Pengembangan Kelembagaan dan Jaringan Distribusi Pangan	KKR	Jumlah lembaga (Lembaga)	5,00	46.391.004	Sub Keg Pengembangan Kelembagaan dan Jaringan Distribusi Pangan	KKR	Jumlah lembaga (Lembaga)	5,00	46.391.004	
97	Sub Keg Pengembangan Usaha Pangan Masyarakat dan Toko Tani Indonesia	KKR	Toko Tani (Toko)	1,00	141.598.659	Sub Keg Pengembangan Usaha Pangan Masyarakat dan Toko Tani Indonesia	KKR	Toko Tani (Toko)	1,00	141.598.659	
98	Keg Pengelolaan dan Keseimbangan Cadangan Pangan Kabupaten/Kota	KKR	Jumlah lokasi (Kec)	9,00	0	Keg Pengelolaan dan Keseimbangan Cadangan Pangan Kabupaten/Kota	KKR	Jumlah lokasi (Kec)	9,00	0	
99	Sub Keg Koordinasi dan Sinkronisasi Pengendalian Cadangan Pangan Kabupaten/Kota	KKR	Jumlah pertemuan (Kali)	3,00	0	Sub Keg Koordinasi dan Sinkronisasi Pengendalian Cadangan Pangan Kabupaten/Kota	KKR	Jumlah pertemuan (Kali)	3,00	0	
100	Keg Pelaksanaan Pencapaian Target Konsumsi Pangan Perkapita/Tahun sesuai dengan Angka Kecukupan Gizi	KKR	Jumlah lokasi (Kec)	9,00	221.338.303	Keg Pelaksanaan Pencapaian Target Konsumsi Pangan Perkapita/Tahun sesuai dengan Angka Kecukupan Gizi	KKR	Jumlah lokasi (Kec)	9,00	221.338.303	
101	Sub Keg Pemberdayaan Masyarakat dalam Penganekaragaman Konsumsi Pangan Berbasis Sumber Daya Lokal	KKR	Lokasi Kegiatan (Kec)	9,00	221.338.303	Sub Keg Pemberdayaan Masyarakat dalam Penganekaragaman Konsumsi Pangan Berbasis Sumber Daya Lokal	KKR	Lokasi Kegiatan (Kec)	9,00	221.338.303	

102	Sub Keg Koordinasi dan Sinkronisasi Pemantauan dan Evaluasi Konsumsi per Kapita per Tahun	KKR	Jumlah pertemuan (Kali)	1,00	0	Sub Keg Koordinasi dan Sinkronisasi Pemantauan dan Evaluasi Konsumsi per Kapita per Tahun	KKR	Jumlah pertemuan (Kali)	1,00	0	
103	Program Penanganan Kerawanan Pangan	KKR	Skor PPH (%) (%)	89,90	207.095.535	Program Penanganan Kerawanan Pangan	KKR	Skor PPH (%) (%)	89,90	207.095.535	
104	Keg Penyusunan Peta Kerentanan dan Ketahanan Pangan Kecamatan	KKR	Jumlah lokasi (Kec)	9,00	50.277.272	Keg Penyusunan Peta Kerentanan dan Ketahanan Pangan Kecamatan	KKR	Jumlah lokasi (Kec)	9,00	50.277.272	
105	Sub Keg Penyusunan, Pemutakhiran dan Analisis Peta Ketahanan dan Kerentanan Pangan	KKR	Jumlah Dokumen (Dok)	1,00	50.277.272	Sub Keg Penyusunan, Pemutakhiran dan Analisis Peta Ketahanan dan Kerentanan Pangan	KKR	Jumlah Dokumen (Dok)	1,00	50.277.272	
106	Keg Penanganan Kerawanan Pangan Kewenangan Kabupaten/Kota	KKR	Jumlah lokasi (Kec)	9,00	156.818.263	Keg Penanganan Kerawanan Pangan Kewenangan Kabupaten/Kota	KKR	Jumlah lokasi (Kec)	9,00	156.818.263	
107	Sub Keg Koordinasi dan Sinkronisasi Penanganan Kerawanan Pangan Kabupaten/Kota	KKR	Lokasi Kegiatan (Kec)	9,00	21.016.428	Sub Keg Koordinasi dan Sinkronisasi Penanganan Kerawanan Pangan Kabupaten/Kota	KKR	Lokasi Kegiatan (Kec)	9,00	21.016.428	
108	Sub Keg Pelaksanaan Pengadaan, Pengelolaan, dan Penyaluran Cadangan Pangan pada Kerawanan Pangan yang Mencakup dalam 1 (Satu) Daerah Kabupaten/Kota	KKR	Lokasi Kegiatan (Kec)	3,00	135.801.835	Sub Keg Pelaksanaan Pengadaan, Pengelolaan, dan Penyaluran Cadangan Pangan pada Kerawanan Pangan yang Mencakup dalam 1 (Satu) Daerah Kabupaten/Kota	KKR	Lokasi Kegiatan (Kec)	3,00	135.801.835	
109	Program Pengawasan Keamanan Pangan	KKR	Skor PPH (%) (%)	89,90	121.109.914	Program Pengawasan Keamanan Pangan	KKR	Skor PPH (%) (%)	89,90	121.109.914	
110	Keg Pelaksanaan Pengawasan Keamanan Pangan Segar Daerah Kabupaten/Kota	KKR	Jumlah lokasi (Kec)	9,00	121.109.914	Keg Pelaksanaan Pengawasan Keamanan Pangan Segar Daerah Kabupaten/Kota	KKR	Jumlah lokasi (Kec)	9,00	121.109.914	
111	Sub Keg Penguatan Kelembagaan Keamanan Pangan Segar Daerah Kabupaten/Kota	KKR	Jumlah lokasi (Kec)	9,00	0	Sub Keg Penguatan Kelembagaan Keamanan Pangan Segar Daerah Kabupaten/Kota	KKR	Jumlah lokasi (Kec)	9,00	0	
112	Sub Keg Rekomendasi Keamanan Pangan Segar Asal Tumbuhan Daerah Kabupaten/Kota	KKR	Jumlah Dokumen (Dok)	1,00	121.109.914	Sub Keg Rekomendasi Keamanan Pangan Segar Asal Tumbuhan Daerah Kabupaten/Kota	KKR	Jumlah Dokumen (Dok)	1,00	121.109.914	
					24.966.264.230					42.328.764.230	

## 2.5. Penelaahan Usulan Progam dan Kegiatan Masyarakat

Tabel 1. Penelaahan Usulan Program dan Kegiatan Masyarakat

No	Program / Kegiatan / Sub Kegiatan	Lokasi			Indikator Kinerja	Besaran / Volume			Catatan
		Dusun	Desa	Kecamatan		Jumlah	Satuan	Nilai	
1	2	3			4	5			6
1	Pengadaan bibit ayam kampung	Dusun karya 2 Rt 004 / RW 004	Kuala Dua	Kec Sungai Raya		2000	Ekor	40.000.000	
2	Power Thresher / Perontok Padi	Kp sanggau RT 005 / RW 005	Sungai Asam	Kec Sungai Raya		3	Unit	200.000.000	
3	Peternakan ayam petelor	Dusun Karya Bersama RT 005 / RW 002	Pulau Limbung	Kec Sungai Raya		2000	Ekor	600.000.000	
4	Pembuatan cetak sawah	Dusun Tabau Makmur RT 007 / RW 003	Pulau Limbung	Kec Sungai Raya		100	Ha	1.000.000.000	
5	Pembuatan cetak sawah	Dusun Tamang Hulu RT 002 / RW 001	Gunung Tamang	Kec Sungai Raya		1	Unit	500.000.000	
6	Pengembangan pertanian hortikultura	Dusun Sidomulyo RT 02 / RW 09	Limbung	Kec Sungai Raya		1	Paket	200.000.000	
7	Pengembangan pertanian kebun pisang	Dusun Mulyorejo RT 003 / RW 13	Limbung	Kec Sungai Raya		1	Paket	400.000.000	
8	Pengembangan pertanian kebun nanas	Dusun Mulyorejo RT 03 / RW 11	Limbung	Kec Sungai Raya		1	Paket	200.000.000	
9	Pengembangan hijauan makanan ternak	Dusun Mulyorejo RT 02 / RW 11	Limbung	Kec Sungai Raya		1	Paket	200.000.000	
10	Pengembangan pertanian kebun nangka	Dusun Mulyorejo RT 03 / RW 13	Limbung	Kec Sungai Raya		1	Paket	200.000.000	
11	Pembangunan rumah potong hewan	Dusun Mulyorejo RT 03 / RW 13	Limbung	Kec Sungai Raya		1	Unit	600.000.000	
12	Pengembangan kawasan peternakan sapi	Dusun Mulyorejo RT 03 / RW 13	Limbung	Kec Sungai Raya		1	Paket	1.000.000.000	
13	Pengembangan pabrik pakan ternak mini	Dusun Mulyorejo RT 03 / RW 13	Limbung	Kec Sungai Raya		1	Paket	300.000.000	
14	Pengembangan peternakan kambing	Dusun Sidomulyo RT 07 / RW 08	Limbung	Kec Sungai Raya		1	Paket	300.000.000	
15	Ternak itik	Dusun Teluk Permai	Teluk Kapuas	Kec Sungai Raya		500	Ekor	150.000.000	
16	Ternak sapi	Dusun Teluk Permai	Teluk Kapuas	Kec Sungai Raya		10	Ekor	300.000.000	
17	Demplot lahan pertanian gambut	Dusun Bunut Jaya RT 001 / RW 009	Mekar Baru	Kec Sungai Raya		1	Paket	600.000.000	
18	Ternak ayam	Dusun Tanjung Durian RT 001 / RW 003	Pulau Jambu	Kec Sungai Raya		1	Paket	200.000.000	
19	Peternakan ayam pedaging / ayam telur	Dusun Bayur Rt 001 / Rw 002	Pulau Jambu	Kec Sungai Raya		1	Paket	450.000.000	

20	Peternakan sapi	Dusun Sungai Nibung Rt 002 / RW 001	Pulau Jambu	Kec Sungai Raya		1	Paket	300.000.000	
21	Pembangunan tanggul pertanian	Pematang Durian Rt 001 / RW 003	Kali Bandung	Kec Sungai Raya		3500	Meter	200.000.000	
22	Pembangunan saung pertanian	Pematang Durian Rt 001 / RW 003	Kali Bandung	Kec Sungai Raya		1	Unit	100.000.000	
23	Budidaya ayam kampung	Parit Sangkar Dunia Rt 002 / RW 001	Kali Bandung	Kec Sungai Raya		1	Paket	170.000.000	
24	Pengadaan Mesin Pakan Ayam	Dusun Karya Mulya RT 001 RW 002	Jeruju Besar	Kec Sungai Kakap		2	Unit	800.000.000	
25	Bantuan budidaya sapi dan kambing	-	Pal Sembilan	Kec Sungai Kakap		10	Kelompok	6.000.000.000	
26	Bantuan bibit dan pakan ayam kampung super	-	Punggur Kecil	Kec Sungai Kakap		10	Kelompok	400.000.000	
27	Bantuan bibit dan pakan burung puyuh	-	Punggur Kecil	Kec Sungai Kakap		5	Kelompok	200.000.000	
28	Bantuan bibit kambing	Dusun Perintis	Punggur Besar	Kec Sungai Kakap		4	Kelompok	200.000.000	
29	Bantuan bibit ayam kampung	Dusun Perintis	Punggur Besar	Kec Sungai Kakap		4	Kelompok	200.000.000	
30	Bantuan bibit ayam kampung / arab	Dusun Beringin	Punggur Besar	Kec Sungai Kakap		4	Kelompok	224.000.000	
31	Bibit ayam kampung / arab	Dusun Karya Bakti	Punggur Besar	Kec Sungai Kakap		10	Kelompok	200.000.000	
32	Pembersihan saluran tersier pertanian	Dusun Cempaka RT 18 RW 06	Sungai Itik	Kec Sungai Kakap		1	Saluran	400.000.000	
33	Pengadaan alsintan	Dusun Cempaka RT 18 RW 06	Sungai Itik	Kec Sungai Kakap		1	Paket	400.000.000	
34	Pembangunan JUT	Dusun Sejahtera RT 001 RW 005	Sungai Kupah	Kec Sungai Kakap		500	Meter	800.000.000	
35	Bantuan pupuk bagi petani	Dusun II Beringin dan Dusun Rengas	Sungai Rengas	Kec Sungai Kakap		10	Ton	600.000.000	
36	Pengadaan dan pelatihan budidaya tanaman hidroponik	RT 003 RW 010	Sungai Rengas	Kec Sungai Kakap		10	Kelompok	100.000.000	
37	Bantuan sarana produksi pertanian	-	Pal Sembilan	Kec Sungai Kakap		10	Kelompok	2.000.000.000	
38	Bantuan bibit ayam	-	Sungai Belidak	Kec Sungai Kakap		8	Kelompok	100.000.000	
39	Bantuan pupuk organik petani langsung	-	Punggur Kecil	Kec Sungai Kakap		30000	Kg	400.000.000	
40	Pembangunan Long storage	Jalan Pelita III	Punggur Kecil	Kec Sungai Kakap		100	Meter	400.000.000	
41	Bantuan pengadaan mesin traktor	-	Punggur Kecil	Kec Sungai Kakap		10	Unit	500.000.000	
42	Pengadaan alat pertanian	-	Tanjung Saleh	Kec Sungai Kakap		20	Kelompok	600.000.000	
43	JUT Rabat Beton	Dusun Kasih RT 001 RW 004	Punggur Kapuas	Kec Sungai Kakap		2000	Meter	1.000.000.000	
44	Galian Tanggul / Perkebunan	-	Teluk Pakedai Hulu	Kec Teluk Pakedai		10000	Meter	700.000.000	
45	Mesin Perontok Padi	RT 001 RW 001	Teluk Pakedai Satu	Kec Teluk Pakedai		4	Unit	200.000.000	

46	Pengadaan saprodi pertanian	-	Pasir Putih	Kec Teluk Pakedai		1	Paket	180.000.000	
47	Pintu Air	Dusun Pinggir Kapuas Rt 002 RW 001	Teluk Gelam	Kec Teluk Pakedai		1	Unit	300.000.000	
48	Pembangunan JUT	Dusun Parit Berkat,	Tanjung Bunga	Kec Teluk Pakedai		2000	Meter	800.000.000	
49	Pembangunan JUT	Dusun Parit Pakotong,	Tanjung Bunga	Kec Teluk Pakedai		450	Meter	180.000.000	
50	Pembangunan JUT	Dusun Parit Masjid	Tanjung Bunga	Kec Teluk Pakedai		1600	Meter	600.000.000	
51	Bantuan Ternak Kambing	Dusun Suka Harja Rt 03 Rw 01	Arus Deras	Kec Teluk Pakedai		100	Ekor	400.000.000	
52	Bantuan saprodi pertanian	Dusun Nipah Jaya Rt 07 RW 03	Sungai Nipah	Kec Teluk Pakedai		4	Kelompok	600.000.000	
53	Pembangunan Kandang Ayam	Dusun Arjo Binangun Rt 06 RW 02	Sungai Nipah	Kec Teluk Pakedai		1	Paket	400.000.000	
54	Bantan Alsin Pertanian	-	Sungai Selamat	Kec Kubu		3	Unit	90.000.000	
55	Bantuan Sarana Pertanian	RT 01-20 / RW 01-08	Jangkang Dua	Kec Kubu		1	Paket	300.000.000	
56	Pengadaan Kultivator Alsintan	-	Olak-Olak Kubu	Kec Kubu		5	Unit	200.000.000	
57	Bibit Ternak Itik	-	Sungai Bemban	Kec Kubu		400	Ekor	16.000.000	
58	Bibit Ternak Sapi	-	Pinang Luar	Kec Kubu		1	Paket	200.000.000	
59	Pupuk dan Benih Padi Unggul	Dusun Parit Sembilan Rt 006 Rw 001	Ambawang	Kec Kubu		2	Ton	300.000.000	
60	Pengadaan Alat Pertanian Hand Traktor	RT 10 RW 003	Air Putih	Kec Kubu		5	Unit	350.000.000	
61	Pengadaan Ternak Kambing Etawa	RT 03 / RW 002	Pinang Dalam	Kec Kubu		1	Paket	1.000.000.000	
62	Pengadaan Ternak Kambing	Dusun Purwosuci RT 03 / RW 02	Sungai Terus	Kec Kubu		100	Ekor	300.000.000	
63	Bantuan Bibit Padi Unggul, Obat dan Pupuk	Dusun Suka Raja Rt 001 / RW 002	Pelita Jaya	Kec Kubu		30	Ha	300.000.000	
64	Pengadaan Hewan Ternak	-	Mengkalang Jambu	Kec Kubu		30	Ekor	1.800.000.000	
65	Pengadaan Traktor Roda 4 Multi	-	Mengkalang Jambu	Kec Kubu		2	Unit	2.000.000.000	
66	Pengadaan Hand Traktor	-	Batu Ampar	Kec Batu Ampar		25	Unit	750.000.000	
67	Pengadaan Bibit Sapi	Rt 013 / Rw 007	Padang Tikar Dua	Kec Batu Ampar		30	Ekor	660.000.000	
68	Pengadaan Bibit Kambing	Rt 012 / Rw 007	Padang Tikar Dua	Kec Batu Ampar		50	Ekor	200.000.000	
69	Optimalisasi Lahan Cetak Sawah	Dusun Sungai Pandan Rt 013 / RW 006	Nipah Panjang	Kec Batu Ampar		50	Ha	1.000.000.000	
70	Optimalisasi Lahan Cetak Sawah	Dusun Sungai Terumbuk Rt 001 RW 008	Nipah Panjang	Kec Batu Ampar		50	Ha	1.000.000.000	
71	Optimalisasi Lahan Cetak Sawah	Dusun Sukamaju Rt 009 RW 004	Nipah Panjang	Kec Batu Ampar		50	Ha	1.000.000.000	
72	Jalan Usaha Tani	Rt 03 RW 01	Muara Tiga	Kec Batu Ampar		1000	Meter	600.000.000	

73	Bibit Tanaman Hortikultura	Dusun Karya Usaha Rt 05 RW 02	Kuala Mandor A	Kuala Mandor B		2000	Batang	200.000.000	
74	Jalan Usaha Tani	Dusun Karya Bersama Rt 02 Rw 06	Kuala Mandor A	Kuala Mandor B		600	Meter	400.000.000	
75	Bibit Sapi Unggul	Dusun Retok Kuala Rt 001 Rw 001	Retok	Kuala Mandor B		100	Ekor	2.600.000.000	
76	Bibit Babi Unggul	Dusun Retok Bebantek Rt 003 Rw 003	Retok	Kuala Mandor B		100	Ekor	1.000.000.000	
77	Pengadaan Pupuk dan Obat Obatan	-	Sungai Enau	Kuala Mandor B		1	Paket	400.000.000	
78	JUT TR 1 dan Jembatan	Dusun Sampang Rt 02 RW 01	Teluk Empening	Kec Terentang		300	Meter	400.000.000	
79	Power Thresher	-	Teluk Empening	Kec Terentang		15	Unit	450.000.000	
80	Pengadaan Bibit Tanaman Jeruk Daun	Rt 01 RW 01	Terentang Hilir	Kec Terentang		1000	Buah	200.000.000	
81	Pengadaan Power Thresher	Rt 01 RW 01	Terentang Hilir	Kec Terentang		4	Unit	120.000.000	
82	Pengadaan Unit Hand Traktor	Rt 01 RW 01	Terentang Hilir	Kec Terentang		4	Unit	240.000.000	
83	Pengadaan Unit Pompa Air	Rt 01 RW 01	Terentang Hilir	Kec Terentang		4	Unit	120.000.000	
84	Pengadaan Ternak Sapi	Rt 01 RW 01	Terentang Hilir	Kec Terentang		50	Ekor	400.000.000	
85	Pengadaan Ternak Kambing	Rt 01 RW 01	Terentang Hilir	Kec Terentang		50	Ekor	400.000.000	
86	Pengadaan Bibit Itik	Rt 01 RW 01	Terentang Hilir	Kec Terentang		1000	Ekor	300.000.000	
87	Pembangunan Cetak Sawah	Rt 01 RW 01	Terentang Hilir	Kec Terentang		1000	Meter	400.000.000	
88	Galian Tersier	Dusun Harapan Baru Rt 002 Rw 001	Permata	Kec Terentang		10000	Meter	1.000.000.000	
89	Pembangunan Pintu Air	Dusun Kuala Jaya Rt 001 Rw 001, Dusun Harapan Baru	Permata	Kec Terentang		2	Unit	900.000.000	
90	Pengadaan Hand Traktor	Dusun Harapan Baru , Dusun Setia Jaya	Permata	Kec Terentang		2	Unit	120.000.000	
91	Pembangunan JUT	Dusun Usaha Bakti Rt 002 Rw 001	Teluk Bayur	Kec Terentang		400	Meter	1.200.000.000	
92	Pengadaan Alsintan Power Thresher	-	Teluk Bayur	Kec Terentang		4	Unit	128.000.000	
93	Pengadaan Alsintan Hand Traktor	-	Teluk Bayur	Kec Terentang		2	Unit	120.000.000	

## **BAB 3. TUJUAN DAN SASARAN**

### **3.1. Telaahan Terhadap Kebijakan Nasional**

Kebijakan Pembangunan Pertanian yang dicanangkan oleh Kementerian Pertanian RI pada tahun 2022 diarahkan pada empat aspek yaitu:

1. Produksi dan Produktivitas meliputi:
  - a. Gerakan nasional peningkatan produktivitas, produksi dan ekspor
  - b. Peningkatan populasi ternak
  - c. Pengembangan SDM pertanian
  - d. Family Farming
  - e. Pertanian masuk sekolah
2. Rendah biaya meliputi:
  - a. Fasilitasi pembiayaan pertanian (KUR bunga rendah)
  - b. Pengembangan kawasan berbasis korporasi
  - c. Bantuan / subsidi pertanian tepat sasaran
3. Mekanisasi dan Research terdiri dari:
  - a. Pengembangan dan penerapan mekanisasi pertanian (pra dan pasca panen)
  - b. Akselerasi pemanfaatan inovasi teknologi
4. Ekspansi pertanian terdiri dari:
  - a. Optimasi pemanfaatan lahan
  - b. Penyediaan air (irigasi, embung, bangunan air)

#### **Program Utama Kementerian Pertanian Tahun 2022**

1. Pengembangan Kostra Tani dan pembangunan SDM pertanian melalui pendidikan dan pelatihan vokasi
2. Fasilitasi pembiayaan, infrastruktur dan Alsintan
3. Peningkatan Produksi Tanaman Pangan Berbasis Korporasi
4. Pengembangan Kawasan Hortikultura Berdaya Saing
5. Gerakan Peningkatan Produksi, Nilai Tambah dan Daya Saing Perkebunan
6. Peningkatan Populasi, Produktivitas dan Mutu Genetik Ternak Potong / Unggas
7. Akselerasi Pemanfaatan Inovasi Teknologi dan Produksi Benih/Bibit
8. Pengentasan Daerah Rentan Rawan Pangan (Family Farming, Pertanian Masuk Sekolah, Diversifikasi Pangan) Serta Distribusi dan Pengendalian Harga Pangan Pokok
9. Penguatan Layanan Perkarantina dan Akselerasi Ekspor Melalui Program Gerakan Tiga Kali Lipat Ekspor (GraTIEks)

Tabel 17. Hasil Rakortek Bidang PSP Tahun 2022

No	Kabupaten/ Kota	LAHAN	IRIGASI DAN PEMBIAYAAN				ALSINTAN PUPES			
		Optimasi Lahan Rawa (Ha)	Perpipaan/ Perpompa- an Horti (Unit)	Jaring- an Perpom- pa-an TP (Unit)	Jaringa n Irigasi Tersier (Ha)	Asura nsi Pertan- ian (Ha)	TR2 (Rot ary)	Pompa Air Portabl e 3 inci	Cultiv ator	Hand Sprayer
1	Bengkayang	-	1	1	600	3.000	10	18	8	-
2	Landak	500	-	-	500	10.000	20	-	5	5
3	Kapuas Hulu	500	-	2	400	1.000	10	-	-	5
4	Ketapang	2.000	-	1	300	10.000	14	60	-	10
5	Mempawah	2.000	1	1	-	3.000	10	-	5	24
6	Sambas	2.000	1	2	400	6.000	20	30	5	-
7	Sanggau	3.000	-	-	400	4.000	10	15	-	5
8	Sintang	-	-	-	200	1.000	5	-	-	-
11	Melawi	500	-	-	-	1.000	10	25	-	15
12	Sekadau	-	-	-	400	1.000	2	5	-	5
13	Kubu Raya	2.500	1	1	400	2.000	34	30	3	5
14	Kayong Utara	2.000	-	-	300	3.000	8	20	-	-
9	Kota Pontianak	-	-	-	-	-	-	1	2	-
10	Kota Singkawang	-	-	-	100	-	4	-	3	3
Total		15.000	4	8	4.000	45.000	157	204	31	77

Sumber : Rakortek Kementan 2021

\*Rencana Kerja SKPD Tahun Anggaran 2021\*



Tabel 18. Hasil Rakortek Bidang Hortikultura Tahun 2022

NO	PROVINSI & KABUPATEN/ KOTA	Kawasan Bawang Merah (Ha)	Kawasan Aneka Cabai (Ha)	Kawasan Tanaman Obat (Ha)	Kawasan Pisang (Ha)	Sarana Peningkatan Nilai Tambah Hortikultura		
						Pasca panen CB (Unit)	Pasca panen HL (Unit)	Pengolahan HL (Unit)
14	KALBAR	346	417	30	250	5	5	2
	Dinas Provinsi	346	417	30	-			
1	Kab. Bengkayang	40	40			1		
2	Kab. Landak	30	30	10		1		
3	Kab. Kapuas Hulu	20	20					
4	Kab. Ketapang	30	30					
5	Kab. Mempawah	20	41	10	100	1		
6	Kab. Sambas	30	35				1	1
7	Kab. Sanggau	40	40				1	
8	Kab. Sintang	20	20					
9	Kab. Melawi	30	45			1	1	
10	Kab. Sekadau	20	20					
11	Kab. Kubu Raya	40	36	10	150	1	1	1
12	Kab. Kayong Utara	20	20					
13	Kota Pontianak	-	-				1	
14	Kota Singkawang	6	40					

Sumber : Rakortek Kementan 2021

\*Rencana Kerja SKPD Tahun Anggaran 2021\*

Tabel 19. Hasil Rakortek Bidang Tanaman Pangan Tahun 2022

NO	PROVINSI & KABUPATEN/ KOTA	Budidaya Ubi Kayu	Budidaya Kacang Hijau	Budidaya Padi Rawa	Peningkatan Produktivitas Padi Sawah	Pengembangan Kerjasama Budidaya Jagung	Bantuan Benih Jagung Hibrida Umum 3	Bantuan Benih Padi Inbrida Sawah
14	KALBAR	700	350	3.400	7.400	7.750	20.250	55.200
	Dinas Provinsi							
	BBI							
	BPSB							
1	Kab. Bengkayang		100			2.500	5.000	3.150
2	Kab. Landak	100	-	700	2.200	1.500	3.000	11.300
3	Kab. Kapuas Hulu	100	-			-	1.000	2.500
4	Kab. Ketapang	200	-	200		-	1.500	4.700
5	Kab. Mempawah		-			-	1.000	2.500
6	Kab. Sambas		200	1.000	3.000	1.250	2.000	7.000
7	Kab. Sanggau	100				1.750	2.000	6.100
8	Kab. Sintang	100				-	1.000	8.000
9	Kab. Melawi					-	1.000	2.000
10	Kab. Sekadau			300		-	1.000	3.000
11	Kab. Kubu Raya	100	50	1.000	2.200	750	750	1.500
12	Kab. Kayong Utara			200				2.350
13	Kota Pontianak							100
14	Kota Singkawang						1.000	1.000

Sumber : Rakortek Kementan 2021

3.2. Tujuan dan Sasaran Renja SKPD

Perumusan tujuan dan sasaran didasarkan atas rumusan isu-isu penting penyelenggaraan tugas dan fungsi SKPD yang dikaitkan dengan sasaran target kinerja renstra SKPD.

3.2.1. Tujuan

Berdasarkan isu strategis yang dihasilkan menggunakan analisis pohon masalah maka tujuan Renstra Dinas Ketahanan Pangan dan Pertanian Kabupaten Kubu Raya 2019-2024 bidang pertanian dirumuskan melalui pencapaian 2 (dua) tujuan strategis yaitu:

- 1. Meningkatkan produktivitas pertanian
- 2. Meningkatkan kesejahteraan petani

Tabel 20. Tujuan dan Indikatornya

No	Tujuan	Indikator	2019	2020	2021	2022	2023	2024
1	Meningkatkan Produktivitas Pertanian	Produksi Padi (Ton)	138.450	139.100	139.750	140.400	141.050	141.700
2	Meningkatkan Kesejahteraan Petani	PDRB Sektor Pertanian (Juta)	3.535.841,90	3.786.417,54	4.054.750,79	4.342.100,10	4.649.813,09	4.649.813,09

3.2.2. Sasaran

Sasaran strategis Dinas Ketahanan Pangan dan Pertanian Kabupaten Kubu Raya tahun 2019-2024 ada 3 (tiga) yaitu:

- 1. Meningkatkan produksi pertanian
- 2. Meningkatkan nilai tambah pertanian
- 3. Meningkatkan ketahanan pangan

Tabel 21. Sasaran dan Indikatornya

No	Sasaran	Indikator	2019	2020	2021	2022	2023	2024
1	Meningkatkan Produksi Pertanian	Produksi Padi (Ton)	138.450	139.100	139.750	140.400	141.050	141.700
2	Meningkatkan Nilai Tambah Pertanian	Nilai Tukar Pertanian	103	104	105	106	107	108
3	Meningkatkan Ketahanan Pangan	Skor Pola Pangan Harapan	83,62	85,71	87,81	89,9	92,1	94,35

3.2.2.1. Meningkatkan Produksi Pertanian

Untuk meningkatkan produksi pertanian maka Dinas Ketahanan Pangan dan Pertanian mendorong pertanaman di musim gadu dengan sasaran tanam di beberapa lokasi sebagai berikut :

\*Rencana Kerja SKPD Tahun Anggaran 2021\*

Tabel 22. Sasaran Tanam Padi Musim Gadu 2019-2024

No	Nama Zona	Desa	Potensi (Ha)	Target
1	Ambarawa	Ambarawa	732	200
		Sungai Besar	289	100
		Sungai Jawi	305	100
2	Padu Empat	Batu Ampar	963	400
3	Nipah Panjang	Nipah Panjang	642	200
4	Kerawang Komplek	Sumber Agung	691	200
		Sungai Kerawang	1.417	150
		Muara Tiga	865	200
5	Tanjung Harapan	Tanjung Harapan	660	100
6	Teluk Nibung	Teluk Nibung	455	200
7	Kuala Mandor	Kuala Mandor A	102	100
		Kuala Mandor B	108	100
8	Mengkalang	Mengkalang	335	300
9	Olak-Olak	Olak Olak Kubu	334	300
10	Sungai Bemban	Sungai Bemban	617	150
11	Sungai Terus	Sungai Terus	248	200
12	Parit Keladi	Pal Sembilan	219	200
		Parit Keladi	655	200
		Sungai Itik	440	200
		Sungai Rengas	444	400
13	Tanjung Saleh	Tanjung Saleh	1.773	350
14	Teluk Pakedai	Teluk Pakedai Hulu	297	200
		Teluk Pakedai Satu	125	100
15	Terentang	Sungai Radak Satu	253	100
		Teluk Bayur	204	100
		Teluk Empening	408	150
	Jumlah		13.581	5000

3.2.2.2. Meningkatkan Nilai Tambah Pertanian

Nilai Tukar Petani (NTP) dihitung dari perbandingan antara harga yang diterima petani (HT) terhadap harga yang dibayar petani (HB). Apabila laju peningkatan HT lebih tinggi dari laju HB maka NTP akan meningkat, dan sebaliknya. Indeks HT disusun oleh unsur-unsur harga sub sektor tanaman pangan, hortikultura, perkebunan, peternakan dan perikanan. Indeks HB disusun dari unsur harga pembelian barang konsumsi rumah tangga dan harga pembelian faktor produksi dan barang modal.

3.2.2.3. Meningkatkan Ketahanan Pangan

Upaya meningkatkan ketahanan pangan perlu mengatasi kerentanan dan kerawanan pangan. Perbedaan karakter antara satu wilayah dengan wilayah lainnya dengan demikian cara penyelesaiannya juga berbeda. Fokus penanganan ketahanan pangan ada dua fokus yaitu (1) fokus lokasi dan (2) fokus aspek penanganan.

Fokus lokasi penanganan ketahanan pangan sebagai berikut. Pertama, Desa-Desa yang tersebar di Kecamatan Batu Ampar,

\*Rencana Kerja SKPD Tahun Anggaran 2021\*

Kecamatan Terentang, Kecamatan Kubu, Kecamatan Teluk Pakedai, Kecamatan Sungai Raya dan Kecamatan Sungai Ambawang yang memiliki skala prioritas 1-3. Kedua, Desa-Desa yang lokasinya jauh dari ibu kota Kabupaten atau di wilayah yang berbatasan dengan kabupaten lain. Ketiga, Desa-Desa di Kepulauan yang menghadapi kendala akses fisik terhadap sumber pangan. Keempat, Desa-Desa pemerkanan yang fasilitas, infrastruktur dan kapasitas SDMnya masih terbatas.

Fokus aspek penanganan dijelaskan sebagai berikut. Pertama, Pembangunan infrastruktur dasar (jalan, air bersih). Kedua, Peningkatan akses air bersih melalui penyediaan fasilitas dan layanan air bersih, sosialisasi dan penyuluhan. Ketiga, Penanganan kemiskinan melalui penyediaan lapangan kerja, padat karya, redistribusi lahan, dan pemberian bantuan sosial. Keempat, Pembangunan usaha produktif / UMKM/padat karya untuk menggerakkan ekonomi wilayah. Kelima, Peningkatan penyediaan pangan di daerah non sentra produksi dengan mengoptimalkan sumberdaya pangan lokal. Keenam, Peningkatan produksi tanaman pangan. Ketujuh, Penyediaan tenaga kesehatan.

**3.3. Program, Kegiatan dan Sub Kegiatan**

Tabel 23. Program, Kegiatan dan Sub Kegiatan

\*Rencana Kerja SKPD Tahun Anggaran 2021\*

Tabel 1. Program, Kegiatan dan Sub Kegiatan

Kode					Urusan/Bidang Urusan Pemerintahan Daerah dan Program / Kegiatan	Indikator Kinerja Program / Kegiatan	Lokasi	Rencana Tahun 2021		Sumber Dana	Catatan Penting	Prakiraan Maju Rencana Tahun 2022	
								Target Capaian Kinerja	Kebutuhan Dana/Pagu Indikatif			Target Capaian Kinerja	Kebutuhan Dana/Pagu Indikatif
Jumlah Pagu DKPP									24.966.264.230				28.711.203.866
2					Urusan Pemerintahan Wajib Yang Tidak Berkaitan Dengan Pelayanan Dasar				15.860.003.465				18.239.003.986
2	09				Urusan Pemerintahan Bidang Pangan				15.860.003.465				18.239.003.986
2	09	01			Program Penunjang Urusan Pemerintahan Daerah Kabupaten/Kota	Persentase Peningkatan Pelaporan Capaian Kinerja dan Keuangan Tepat Waktu (%)		100	14.904.347.184			100	17.139.999.263
2	09	01	2.01		Keg Perencanaan, Penganggaran, dan Evaluasi Kinerja Perangkat Daerah	Jenis Dokumen (Dok)		3	208.916.564			3	240.254.049
2	09	01	2.01	01	Sub Keg Penyusunan Dokumen Perencanaan Perangkat Daerah	Jenis Dokumen (Dok)	Kab Kubu Raya	4	122.997.801	APBD		4	141.447.471
2	09	01	2.01	06	Sub Keg Koordinasi dan Penyusunan Laporan Capaian Kinerja dan Ikhtisar Realisasi Kinerja SKPD	Jenis Dokumen (Dok)	Kab Kubu Raya	2	10.998.866	APBD		2	12.648.696
2	09	01	2.01	07	Sub Keg Evaluasi Kinerja Perangkat Daerah	Jenis Dokumen (Dok)	Kab Kubu Raya	2	74.919.897	APBD		2	86.157.882
2	09	01	2.02		Keg Administrasi Keuangan Perangkat Daerah	Jenis Dokumen (Dok)		4	13.754.652.761			4	15.817.850.675
2	09	01	2.02	01	Sub Keg Penyediaan Gaji dan Tunjangan ASN	jenis Dokumen (Dok)	Kab Kubu Raya	14	13.612.306.135	APBD		14	15.654.152.055

2	09	01	2.02	04	Sub Keg Koordinasi dan Pelaksanaan Akuntansi SKPD	Jenis Dokumen (Dok)	Kab Kubu Raya	4	118.905.786	APBD		4	136.741.654
2	09	01	2.02	05	Sub Keg Koordinasi dan Penyusunan Laporan Keuangan Akhir Tahun SKPD	Jenis Dokumen (Dok)	Kab Kubu Raya	1	13.441.257	APBD		1	15.457.446
2	09	01	2.02	07	Sub Keg Koordinasi dan Penyusunan Laporan Keuangan Bulanan/Triwulan/Semesteran SKPD	Jenis Dokumen (Dok)	Kab Kubu Raya	4	9.999.583	APBD		4	11.499.520
2	09	01	2.05		Keg Administrasi Kepegawaian Perangkat Daerah	Jumlah Pegawai (Orang)		174	94.974.079			174	109.220.191
2	09	01	2.05	02	Sub Keg Pengadaan Pakaian Dinas Beserta Atribut Kelengkapannya	Jumlah Pakaian Dinas (Stel)	Kab Kubu Raya	174	0	APBD		174	0
2	09	01	2.05	09	Sub Keg Pendidikan dan Pelatihan Pegawai Berdasarkan Tugas dan Fungsi	Jumlah ASN (ASN)	Kab Kubu Raya	10	14.974.914	APBD		10	17.221.151
2	09	01	2.05	10	Sub Keg Sosialisasi Peraturan Perundang-undangan	Jumlah Pelatihan (Kali)	Kab Kubu Raya	2	79.999.165	APBD		2	91.999.040
2	09	01	2.05	11	Sub Keg Bimbingan Teknis Implementasi Peraturan Perundang-undangan	Jumlah ASN (ASN)	Kab Kubu Raya	15	0	APBD		15	0
2	09	01	2.06		Keg Administrasi Umum Perangkat Daerah	Jumlah Bulan (Bulan)		12	218.867.510			12	251.697.637
2	09	01	2.06	01	Sub Keg Penyediaan Komponen Instalasi Listrik/Penerangan Bangunan Kantor	Instansi Terfasilitasi (Dinas)	Kab Kubu Raya	1	4.982.060	APBD		1	5.729.369
2	09	01	2.06	04	Sub Keg Penyediaan Bahan Logistik Kantor	Jumlah Bulan (Bulan)	Kab Kubu Raya	12	31.428.957	APBD		12	36.143.301
2	09	01	2.06	05	Sub Keg Penyediaan Barang Cetak dan Penggandaan	Jumlah Bulan (Bulan)	Kab Kubu Raya	12	15.381.493	APBD		12	17.688.717

2	09	01	2.06	06	Sub Keg Penyediaan Bahan Bacaan dan Peraturan Perundang-undangan	Jumlah Surat Kabar (Jenis)	Kab Kubu Raya	6	15.999.000	APBD		6	18.398.850
2	09	01	2.06	09	Sub Keg Penyelenggaraan Rapat Koordinasi dan Konsultasi SKPD	Jumlah Bulan (Bulan)	Kab Kubu Raya	12	151.076.000	APBD		12	173.737.400
2	09	01	2.07		Keg Pengadaan Barang Milik Daerah Penunjang Urusan Pemerintah Daerah	Jumlah aset terpelihara (Unit)		88	120.754.325			88	138.867.474
2	09	01	2.07	02	Sub Keg Pengadaan Kendaraan Dinas Operasional atau Lapangan	Jumlah Kendaraan (Unit)	Kab Kubu Raya	2	0	APBD		2	0
2	09	01	2.07	05	Sub Keg Pengadaan Mebel	Jumlah Ruang (Ruang)	Kab Kubu Raya	2	110.754.325	APBD		2	127.367.474
2	09	01	2.07	06	Sub Keg Pengadaan Peralatan dan Mesin Lainnya	Jumlah Peralatan (Unit)	Kab Kubu Raya	20	0	APBD		20	0
2	09	01	2.07	07	Sub Keg Pengadaan Aset Tetap Lainnya	Jumlah Aset (Unit)	Kab Kubu Raya	10	0	APBD		10	0
2	09	01	2.07	10	Sub Keg Pengadaan Sarana dan Prasarana Gedung Kantor atau Bangunan Lainnya	Jumlah sarana (Unit)	Kab Kubu Raya	1	10.000.000	APBD		1	11.500.000
2	09	01	2.08		Keg Penyediaan Jasa Penunjang Urusan Pemerintah Daerah	Jumlah Bulan (Bulan)		12	415.019.181			12	477.272.058
2	09	01	2.08	02	Sub Keg Penyediaan Jasa Komunikasi, Sumber Daya Air dan Listrik	Tagihan rekening bulanan (Bulan)	Kab Kubu Raya	12	102.900.000	APBD		12	118.335.000
2	09	01	2.08	03	Sub Keg Penyediaan Jasa Peralatan dan Perlengkapan Kantor	Jasa peralatan dan perlengkapan (Bulan)	Kab Kubu Raya	12	80.000.000	APBD		12	92.000.000
2	09	01	2.08	04	Sub Keg Penyediaan Jasa Pelayanan Umum Kantor	Jumlah Bulan (Bulan)	Kab Kubu Raya	12	232.119.181	APBD		12	266.937.058



2	09	01	2.09		Keg Pemeliharaan Barang Milik Daerah Penunjang Urusan Pemerintahan Daerah	Jumlah Kendaraan (Unit)		88	91.162.764			88	104.837.179
2	09	01	2.09	02	Sub Keg Penyediaan Jasa Pemeliharaan, Biaya Pemeliharaan, Pajak, dan Perizinan Kendaraan Dinas Operasional atau Lapangan	Jumlah Kendaraan (Unit)	Kab Kubu Raya	88	73.996.000	APBD		88	85.095.400
2	09	01	2.09	10	Sub Keg Pemeliharaan/Rehabilitasi Sarana dan Prasarana Gedung Kantor atau Bangunan Lainnya	Jumlah Unit (Unit)	Kab Kubu Raya	1	17.166.764	APBD		1	19.741.779
2	09	01	2.09	11	Sub Keg Pemeliharaan/Rehabilitasi Sarana dan Prasarana Pendukung Gedung Kantor atau Bangunan Lainnya	Jumlah sarana gedung kantor (Unit)	Kab Kubu Raya	10	0	APBD		10	0
2	09	02			Program Pengelolaan Sumber Daya Ekonomi Untuk Kedaulatan Dan Kemandirian Pangan	Skor PPH (%) (%)	90		13.971.164		92		16.066.839
2	09	02	2.01		Keg Penyediaan Infrastruktur dan Seluruh Pendukung Kemandirian Pangan Sesuai Kewenangan Daerah Kabupaten/Kota	Lokasi Kegiatan (Kec)		4	13.971.164			4	16.066.839
2	09	02	2.01	01	Sub Keg Penyediaan Infrastruktur Lumbung Pangan	Jumlah lumbung pangan (Unit)	Kab Kubu Raya	2	13.971.164	APBD		2	16.066.839
2	09	02	2.01	03	Sub Keg Penyediaan Infrastruktur Pendukung Kemandirian Pangan Lainnya	Jumlah infrastruktur pangan (Unit)	Kab Kubu Raya	2	0	APBD		2	0
2	09	03			Program Peningkatan Diversifikasi Dan Ketahanan Pangan Masyarakat	Skor PPH (%) (%)	90		613.479.668		92		705.501.618
2	09	03	2.01		Keg Penyediaan dan Penyaluran Pangan Pokok atau Pangan Lainnya sesuai dengan Kebutuhan Daerah Kabupaten/Kota dalam Rangka Stabilisasi Pasokan dan Harga Pangan	Jumlah lokasi (Kec)		9	392.141.365			9	450.962.570
2	09	03	2.01	01	Sub Keg Penyediaan Informasi Harga Pangan dan Neraca Bahan Makanan	Jumlah Dokumen (Dok)	Kab Kubu Raya	1	57.164.861	APBD		1	65.739.590
2	09	03	2.01	02	Sub Keg Penyediaan Pangan Berbasis Sumber Daya Lokal	Jumlah Lokasi (Kec)	Kab Kubu Raya	9	93.955.405	APBD		9	108.048.716

2	09	03	2.01	04	Sub Keg Pemantauan Stok, Pasokan dan Harga Pangan	Dokumen Laporan pemantauan harga dan stok (Dok)	Kab Kubu Raya	1	53.031.436	APBD		1	60.986.151
2	09	03	2.01	05	Sub Keg Pengembangan Kelembagaan dan Jaringan Distribusi Pangan	Jumlah lembaga (Lembaga)	Kab Kubu Raya	5	46.391.004	APBD		5	53.349.655
2	09	03	2.01	06	Sub Keg Pengembangan Usaha Pangan Masyarakat dan Toko Tani Indonesia	Toko Tani (Toko)	Kab Kubu Raya	1	141.598.659	APBD		1	162.838.458
2	09	03	2.02		Keg Pengelolaan dan Keseimbangan Cadangan Pangan Kabupaten/Kota	Jumlah lokasi (Kec)		9	0			9	0
2	09	03	2.02	01	Sub Keg Koordinasi dan Sinkronisasi Pengendalian Cadangan Pangan Kabupaten/Kota	Jumlah pertemuan (Kali)	Kab Kubu Raya	3	0	APBD		3	0
2	09	03	2.04		Keg Pelaksanaan Pencapaian Target Konsumsi Pangan Perkapita/Tahun sesuai dengan Angka Kecukupan Gizi	Jumlah lokasi (Kec)		9	221.338.303			9	254.539.048
2	09	03	2.04	02	Sub Keg Pemberdayaan Masyarakat dalam Penganekaragaman Konsumsi Pangan Berbasis Sumber Daya Lokal	Lokasi Kegiatan (Kec)	Kab Kubu Raya	9	221.338.303	APBD		9	254.539.048
2	09	03	2.04	03	Sub Keg Koordinasi dan Sinkronisasi Pemantauan dan Evaluasi Konsumsi per Kapita per Tahun	Jumlah pertemuan (Kali)	Kab Kubu Raya	1	0	APBD		1	0
2	09	04			Program Penanganan Kerawanan Pangan	Skor PPH (%) (%)	90		207.095.535		92		238.159.865
2	09	04	2.01		Keg Penyusunan Peta Kerentanan dan Ketahanan Pangan Kecamatan	Jumlah lokasi (Kec)		9	50.277.272			9	57.818.863
2	09	04	2.01	01	Sub Keg Penyusunan, Pemutakhiran dan Analisis Peta Ketahanan dan Kerentanan Pangan	Jumlah Dokumen (Dok)	Kab Kubu Raya	1	50.277.272	APBD		1	57.818.863
2	09	04	2.02		Keg Penanganan Kerawanan Pangan Kewenangan Kabupaten/Kota	Jumlah lokasi (Kec)		9	156.818.263			9	180.341.002

2	09	04	2.02	01	Sub Keg Koordinasi dan Sinkronisasi Penanganan Kerawanan Pangan Kabupaten/Kota	Lokasi Kegiatan (Kec)	Kab Kubu Raya	9	21.016.428	APBD		9	24.168.892
2	09	04	2.02	02	Sub Keg Pelaksanaan Pengadaan, Pengelolaan, dan Penyaluran Cadangan Pangan pada Kerawanan Pangan yang Mencakup dalam 1 (Satu) Daerah Kabupaten/Kota	Lokasi Kegiatan (Kec)	Kab Kubu Raya	3	135.801.835	APBD		3	156.172.110
2	09	05			Program Pengawasan Keamanan Pangan	Skor PPH (%) (%)	90		121.109.914		92		139.276.401
2	09	05	2.01		Keg Pelaksanaan Pengawasan Keamanan Pangan Segar Daerah Kabupaten/Kota	Jumlah lokasi (Kec)		9	121.109.914			9	139.276.401
2	09	05	2.01	01	Sub Keg Penguatan Kelembagaan Keamanan Pangan Segar Daerah Kabupaten/Kota	Jumlah lokasi (Kec)	Kab Kubu Raya	9	0	APBD		9	0
2	09	05	2.01	04	Sub Keg Rekomendasi Keamanan Pangan Segar Asal Tumbuhan Daerah Kabupaten/Kota	Jumlah Dokumen (Dok)	Kab Kubu Raya	1	121.109.914	APBD		1	139.276.401
3					Urusan Pemerintahan Pilihan				9.106.260.765				10.472.199.880
3	27				Urusan Pemerintahan Bidang Pertanian				9.106.260.765				10.472.199.880
3	27	02			Program Penyediaan Dan Pengembangan Sarana Pertanian	PDRB Sektor Tanaman Pangan, Peternakan dan Hortikultura (Triliun)	1.224		2.219.380.738		1.253		2.552.287.849
3	27	02	2.01		Keg Pengawasan Penggunaan Sarana Pertanian	Jumlah lokasi (Kec)		9	283.656.843			9	326.205.370
3	27	02	2.01	01	Sub Keg Pengawasan Penggunaan Sarana Pendukung Pertanian Sesuai Dengan Komoditas, Teknologi dan Spesifik Lokasi	Poktan terfasilitasi (Poktan)	Kab Kubu Raya	180	197.672.991	APBD		180	227.323.940
3	27	02	2.01	02	Sub Keg Pendampingan Penggunaan Sarana Pendukung Pertanian	Lokasi Kegiatan (Kec)	Kab Kubu Raya	9	85.983.852	APBD		9	98.881.430

3	27	02	2.02		Keg Pengelolaan Sumber Daya Genetik (SDG) Hewan, Tumbuhan, dan Mikro Organisme Kewenangan Kabupaten/ Kota	Jumlah lokasi (Kec)		9	1.190.897.255			9	1.369.531.843
3	27	02	2.02	01	Sub Keg Penjaminan Kemurnian dan Kelestarian SDG Hewan/Tanaman	Luas STO dan Kawasan Buah (Ha)	Kab Kubu Raya	50	399.997.463	APBD		50	459.997.082
3	27	02	2.02	02	Sub Keg Peningkatan Kualitas SDG Hewan/Tanaman	Lokasi Kegiatan (Kec)	Kab Kubu Raya	9	640.900.920	APBD		9	737.036.058
3	27	02	2.02	03	Sub Keg Pemanfaatan SDG Hewan/Tanaman	Lokasi Kegiatan (Kec)	Kab Kubu Raya	9	149.998.872	APBD		9	172.498.703
3	27	02	2.03		Keg Peningkatan Mutu dan Peredaran Benih/Bibit Ternak dan Tanaman Pakan Ternak Serta Pakan Dalam Daerah Kabupaten/ Kota	Jumlah lokasi (Kec)		9	26.205.389			9	30.136.197
3	27	02	2.03	01	Sub Keg Pengawasan Mutu Benih/Bibit Ternak, Bahan Pakan/Pakan/Tanaman Skala Kecil	Lokasi Kegiatan (Kec)	Kab Kubu Raya	9	26.205.389	APBD		9	30.136.197
3	27	02	2.05		Keg Pengendalian dan Pengawasan Penyediaan dan Peredaran Benih/Bibit Ternak, dan Hijauan Pakan Ternak Dalam Daerah Kabupaten/ Kota	Jumlah lokasi (Kec)		9	0			9	0
3	27	02	2.05	06	Sub Keg Pengawasan Produksi Benih/Bibit Ternak dan HPT, Bahan Pakan/Pakan	Lokasi Kegiatan (Kec)	Kab Kubu Raya	9	0	APBD		9	0
3	27	02	2.06		Keg Penyediaan Benih/Bibit Ternak dan Hijauan Pakan Ternak yang Sumbernya Dalam 1 (Satu) Daerah Provinsi Lain	Jumlah lokasi (Kec)		9	718.621.251			9	826.414.439
3	27	02	2.06	01	Sub Keg Pengadaan Benih/Bibit Ternak yang Sumbernya dari Daerah Kabupaten/Kota Lain	Lokasi Kegiatan (Kec)	Kab Kubu Raya	9	718.621.251	APBD		9	826.414.439
3	27	03			Program Penyediaan Dan Pengembangan Prasarana Pertanian	PDRB Sektor Peternakan dan Hortikultura (Triliun)	796		4.404.941.267		816		5.065.682.457
3	27	03	2.01		Keg Pengembangan Prasarana Pertanian	Jumlah lokasi (Kec)		9	495.220.998			9	569.504.148

3	27	03	2.01	02	Sub Keg Penyusunan Peta Lahan Pertanian Pangan Berkelanjutan/LP2B	Jumlah Dokumen (Dok)	Kab Kubu Raya	1	182.000.548	APBD		1	209.300.630
3	27	03	2.01	03	Sub Keg Koordinasi dan Sinkronisasi Prasarana Pendukung Pertanian Lainnya	Kelompok terfasilitasi (Pok)	Kab Kubu Raya	3	313.220.450	APBD		3	360.203.518
3	27	03	2.02		Keg Pembangunan Prasarana Pertanian	Jumlah lokasi (Kec)		9	3.788.090.400			9	4.356.303.960
3	27	03	2.02	01	Sub Keg Pembangunan, Rehabilitasi dan Pemeliharaan Jaringan Irigasi Usaha Tani	Lokasi Kegiatan (Kec)	Kab Kubu Raya	9	0	APBD		9	0
3	27	03	2.02	02	Sub Keg Pembangunan, Rehabilitasi dan Pemeliharaan Embung Pertanian	Lokasi Kegiatan (Kec)	Kab Kubu Raya	9	0	APBD		9	0
3	27	03	2.02	03	Sub Keg Pembangunan, Rehabilitasi dan Pemeliharaan Jalan Usaha Tani	Lokasi Kegiatan (Kec)	Kab Kubu Raya	9	610.909.628	APBD		9	702.546.072
3	27	03	2.02	04	Sub Keg Pembangunan, Rehabilitasi dan Pemeliharaan DAM Parit	Lokasi Kegiatan (Kec)	Kab Kubu Raya	9	540.250.000	APBD		9	621.287.500
3	27	03	2.02	05	Sub Keg Pembangunan, Rehabilitasi dan Pemeliharaan Long Storage	Lokasi Kegiatan (Kec)	Kab Kubu Raya	9	2.379.750.000	APBD		9	2.736.712.500
3	27	03	2.02	06	Sub Keg Pembangunan, Rehabilitasi dan Pemeliharaan Pintu Air	Lokasi Kegiatan (Kec)	Kab Kubu Raya	9	0	APBD		9	0
3	27	03	2.02	08	Sub Keg Pembangunan, Rehabilitasi dan Pemeliharaan Balai Penyuluh di Kecamatan serta sarana pendukungnya	Lokasi Kegiatan (Kec)	Kab Kubu Raya	9	0	APBD		9	0
3	27	03	2.02	09	Sub Keg Pembangunan, Rehabilitasi dan Pemeliharaan Prasarana Pertanian Lainnya	Lokasi Kegiatan (Kec)	Kab Kubu Raya	9	257.180.772	APBD		9	295.757.888
3	27	03	2.03		Keg Pengelolaan Wilayah Sumber Bibit Ternak dan Rumpun/Galur Ternak dalam Daerah Kabupaten/ Kota	Jumlah lokasi (Kec)		9	121.629.869			9	139.874.349

3	27	03	2.03	01	Sub Keg Pelestarian dan Pemanfaatan Wilayah Sumber Bibit Ternak dan Rumpun/Galur Ternak	Lokasi Kegiatan (Kec)		9	121.629.869	APBD		9	139.874.349
3	27	03	2.03	02	Sub Keg Pengawasan Wilayah Sumber Bibit Ternak dan Rumpun/Galur Ternak	Lokasi Kegiatan (Kec)		9	0	APBD		9	0
3	27	04			Program Pengendalian Kesehatan Hewan Dan Kesehatan Masyarakat Veteriner	PDRB Sektor Peternakan dan Hortikultura (Triliun)	590		410.872.805		605		472.503.726
3	27	04	2.01		Keg Penjaminan Kesehatan Hewan, Penutupan dan Pembukaan Daerah Wabah Penyakit Hewan Menular Dalam Daerah Kabupaten/Kota	Jumlah lokasi (Kec)		9	188.269.313			9	216.509.710
3	27	04	2.01	01	Sub Keg Pengendalian dan Penanggulangan Penyakit Hewan dan Zoonosis	Lokasi Kegiatan (Kec)	Kab Kubu Raya	9	188.269.313	APBD		9	216.509.710
3	27	04	2.02		Keg Pengawasan Pemasukan dan Pengeluaran Hewan dan Produk Hewan Daerah Kabupaten/Kota	Jumlah lokasi (Kec)		9	0			9	0
3	27	04	2.02	02	Sub Keg Pengawasan atas Penerapan Persyaratan Teknis untuk Pemasukan dan/atau Pengeluaran Hewan dan Produk Hewan	Lokasi Kegiatan (Kec)	Kab Kubu Raya	4	0	APBD		4	0
3	27	04	2.03		Keg Pengelolaan Pelayanan Jasa Laboratorium dan Jasa Medik Veteriner dalam Daerah Kabupaten/Kota	Jumlah lokasi (Kec)		9	111.669.921			9	128.420.409
3	27	04	2.03	02	Sub Keg Penyediaan Pelayanan Jasa Medik Veteriner	Lokasi Kegiatan (Kec)	Kab Kubu Raya	9	111.669.921	APBD		9	128.420.409
3	27	04	2.04		Keg Penerapan dan Pengawasan Persyaratan Teknis Kesehatan Masyarakat Veteriner	Jumlah lokasi (Kec)		9	110.933.571			9	127.573.607
3	27	04	2.04	01	Sub Keg Pendampingan Unit Usaha Hewan dan Produk Hewan	Lokasi Kegiatan (Kec)	Kab Kubu Raya	4	31.236.126	APBD		4	35.921.545
3	27	04	2.04	02	Sub Keg Pengawasan Peredaran Hewan dan Produk Hewan	Lokasi Kegiatan (Kec)	Kab Kubu Raya	4	79.697.445	APBD		4	91.652.062

3	27	05			Program Pengendalian Dan Penanggulangan Bencana Pertanian	Persentase Kasus Tertangani (%)	100		1.024.560.876		100		1.178.245.007
3	27	05	2.01		Keg Pengendalian dan Penanggulangan Bencana Pertanian Kabupaten/Kota	Jumlah lokasi (Kec)		9	1.024.560.876			9	1.178.245.007
3	27	05	2.01	01	Sub Keg Pengendalian Organisme Pengganggu Tumbuhan (OPT) Tanaman Pangan, Hortikultura, dan Perkebunan	Luas area terfasilitasi (Ha)	Kab Kubu Raya	1369	549.591.480	APBD		1369	632.030.202
3	27	05	2.01	02	Sub Keg Penanganan Dampak Perubahan Iklim (DPI) Tanaman Pangan, Hortikultura, dan Perkebunan	Kelompok terfasilitasi (Pok)	Kab Kubu Raya	30	329.232.634	APBD		30	378.617.529
3	27	05	2.01	03	Sub Keg Pencegahan, Penanganan Kebakaran Lahan, dan Gangguan Usaha Tanaman Pangan, Hortikultura, dan Perkebunan	Jumlah Kegiatan (Kali)	Kab Kubu Raya	6	145.736.762	APBD		6	167.597.276
3	27	07			Program Penyuluhan Pertanian	NTP (Poin)	105		1.046.505.079		106		1.203.480.841
3	27	07	2.01		Keg Pelaksanaan Penyuluhan Pertanian	Jumlah lokasi (Kec)		9	1.046.505.079			9	1.203.480.841
3	27	07	2.01	01	Sub Keg Peningkatan Kapasitas Kelembagaan Penyuluhan Pertanian di Kecamatan dan Desa	Jumlah Lokasi (Kec)	Kab Kubu Raya	9	946.735.249	DAU dan DAK		9	1.088.745.536
3	27	07	2.01	02	Sub Keg Pengembangan Kapasitas Kelembagaan Petani di Kecamatan dan Desa	Jumlah Kegiatan (Kali)	Kab Kubu Raya	2	99.769.830	APBD		2	114.735.305
3	27	07	2.01	03	Sub Keg Penyediaan dan Pemanfaatan Sarana dan Prasarana Penyuluhan Pertanian	Jumlah DI/DIR (DI/DIR)	Kab Kubu Raya	6	0	APBD		6	0

No	Kode	Program / Kegiatan / Sub Kegiatan	Indikator Kinerja			Rencana Tahun 2022						Catatan Penting	Prakiraan Tahun 2023		Penanggung Jawab (Es III & IV)
						Target Capaian Indikator				Pagu Indikatif (Rp)	Sumber Dana		Target	Angg (Juta)	
			Program	Kegiatan	Sub Kegiatan	Lokasi	Program	Kegiatan	Sub Kegiatan						
(1)	(2)	(3)	(4)	(5)	(6)	(7)	(8)	(9)	(10)	(11)	(12)	(13)	(14)	(15)	(16)
1	'2.09.01.2.	Program Penunjang Urusan Pemerintahan Kabupaten/Kota Daerah	Persentase Peningkatan Pelaporan Capaian Kinerja dan Keuangan Tepat Waktu (%)			Kab Kubu Raya	100			17.139.999.263,00	DAU		100	19.710.999.152,00	Sekretariat
2	2.09.01.2.01.	Keg Perencanaan, Penganggaran, dan Evaluasi Kinerja Perangkat Daerah		Jenis Dokumen (Dok)		Kab Kubu Raya		3,00		240.254.049	DAU		3,00	276.292.156	Sekret_Renja
3	2.09.01.2.01.01	Sub Keg Penyusunan Dokumen Perencanaan Perangkat Daerah			Jenis Dokumen (Dok)	Kab Kubu Raya			4,00	141.447.471	DAU		4,00	162.664.592	Sekret_Renja
4	2.09.01.2.01.06	Sub Keg Koordinasi dan Penyusunan Laporan Capaian Kinerja dan Ikhtisar Realisasi Kinerja SKPD			Jenis Dokumen (Dok)	Kab Kubu Raya			2,00	12.648.696	DAU		2,00	14.546.000	Sekret_Renja
5	2.09.01.2.01.07	Sub Keg Evaluasi Kinerja Perangkat Daerah			Jenis Dokumen (Dok)	Kab Kubu Raya			2,00	86.157.882	DAU		2,00	99.081.564	Sekret_Kepeg
6	'2.09.01.2.02.	Keg Administrasi Keuangan Perangkat Daerah		Jumlah Bulan		Kab Kubu Raya		4,00		15.817.850.675	DAU		4,00	18.190.528.277	Sekret_Perlengkapan & Sekret_Renja
7	2.09.01.2.02.01	Sub Keg Penyediaan Gaji dan Tunjangan ASN			Jenis Dokumen (Dok)	Kab Kubu Raya			14,00	15.654.152.055	DAU		14,00	18.002.274.864	Sekret_Perlengkapan
8	2.09.01.2.02.04	Sub Keg Koordinasi dan Pelaksanaan Akuntansi SKPD			Jenis Dokumen (Dok)	Kab Kubu Raya			4,00	136.741.654	DAU		4,00	157.252.902	Sekret_Perlengkapan
9	2.09.01.2.02.05	Sub Keg Koordinasi dan Penyusunan Laporan Keuangan Akhir Tahun SKPD			Jenis Dokumen (Dok)	Kab Kubu Raya			1,00	15.457.446	DAU		1,00	17.776.062	Sekret_Renja
10	2.09.01.2.02.07	Sub Keg Koordinasi dan Penyusunan Laporan Keuangan Bulanan/Triwulan/ Semesteran SKPD			Jenis Dokumen (Dok)	Kab Kubu Raya			4,00	11.499.520	DAU		4,00	13.224.449	Sekret_Renja
11	'2.09.01.2.05.	Keg Administrasi Kepegawaian Perangkat Daerah		Jumlah Pegawai (Orang)		Kab Kubu Raya		174,00		109.220.191	DAU		174,00	125.603.220	Sekret_Kepeg
12		Sub Keg Pengadaan Pakaian Dinas Beserta Atribut Kelengkapannya			Jumlah Pakaian Dinas (Stel)	Kab Kubu Raya			174,00	0	DAU		174,00	0	Sekret_Kepeg
13	2.09.01.2.05.09	Sub Keg Pendidikan dan Pelatihan Pegawai Berdasarkan Tugas dan Fungsi			Jumlah ASN (ASN)	Kab Kubu Raya			10,00	17.221.151	DAU		10,00	19.804.324	Sekret_Kepeg
14	2.09.01.2.05.10	Sub Keg Sosialisasi Peraturan Perundang-undangan			Jumlah Pelatihan (Kali)	Kab Kubu Raya			2,00	91.999.040	DAU		2,00	105.798.896	Sekret_Kepeg
15	2.09.01.2.06.01	Sub Keg Bimbingan Teknis Implementasi Peraturan Perundang-undangan			Jumlah ASN (ASN)	Kab Kubu Raya			15,00	0	DAU		15,00	0	Sekret_Kepeg
16	'2.09.01.2.06.	Keg Administrasi Umum Perangkat Daerah		Jumlah Bulan		Kab Kubu Raya		12,00		251.697.637	DAU		12,00	289.452.282	Sekret_Perlengkapan
17		Sub Keg Penyediaan Komponen Instalasi Listrik/Penerangan Bangunan Kantor			Instansi Terfasilitasi (Dinas)	Kab Kubu Raya			1,00	5.729.369	DAU		1,00	6.588.774	Sekret_Perlengkapan
18	2.09.01.2.06.04	Sub Keg Penyediaan Bahan Logistik Kantor			Jumlah Bulan (Bulan)	Kab Kubu Raya			12,00	36.143.301	DAU		12,00	41.564.796	Sekret_Perlengkapan
19	2.09.01.2.06.05	Sub Keg Penyediaan Barang Cetakan dan Penggandaan			Jumlah Bulan (Bulan)	Kab Kubu Raya			12,00	17.688.717	DAU		12,00	20.342.024	Sekret_Perlengkapan
20	2.09.01.2.06.06	Sub Keg Penyediaan Bahan Bacaan dan Peraturan Perundang-undangan			Jumlah Surat Kabar (Jenis)	Kab Kubu Raya			6,00	18.398.850	DAU		6,00	21.158.678	Sekret_Perlengkapan
21	2.09.01.2.06.09	Sub Keg Penyelenggaraan Rapat Koordinasi dan Konsultasi SKPD			Jumlah Bulan (Bulan)	Kab Kubu Raya			12,00	173.737.400	DAU		12,00	199.798.010	Sekret_Perlengkapan
22	'2.09.01.2.07.	Keg Pengadaan Barang Milik Daerah Penunjang Urusan Pemerintah Daerah		Jumlah aset terpelihara (Unit)		Kab Kubu Raya		88,00		138.867.474	DAU		88,00	159.697.595	Sekret_Perlengkapan
23		Sub Keg Pengadaan Kendaraan Dinas Operasional atau Lapangan			Jumlah Kendaraan (Unit)	Kab Kubu Raya			2,00	0	DAU		2,00	0	Sekret_Perlengkapan



24	2.09.01.2.07.05	Sub Keg Pengadaan Mebel			Jumlah Ruang (Ruang)	Kab Kubu Raya		2,00	127.367.474	DAU	2,00	146.472.595	Sekret_Perlengkap
25		Sub Keg Pengadaan Peralatan dan Mesin Lainnya			Jumlah Peralatan (Unit)	Kab Kubu Raya		20,00	0	DAU	20,00	0	Sekret_Perlengkap
26		Sub Keg Pengadaan Aset Tetap Lainnya			Jumlah Aset (Unit)	Kab Kubu Raya		10,00	0	DAU	10,00	0	Sekret_Perlengkap
27	2.09.01.2.07.10	Sub Keg Pengadaan Sarana dan Prasarana Gedung Kantor atau Bangunan Lainnya			Jumlah sarana (Unit)	Kab Kubu Raya		1,00	11.500.000	DAU	1,00	13.225.000	Sekret_Perlengkap
28	2.09.01.2.08.	Keg Penyediaan Jasa Penunjang Urusan Pemerintah Daerah		Jumlah Bulan		Kab Kubu Raya		12,00	477.272.058	DAU	12,00	548.862.867	Sekret_Perlengkap
29	2.09.01.2.08.02	Sub Keg Penyediaan Jasa Komunikasi, Sumber Daya Air dan Listrik			Tagihan rekening bulanan (Bulan)	Kab Kubu Raya		12,00	118.335.000	DAU	12,00	136.085.250	Sekret_Perlengkap
30	2.09.01.2.08.03	Sub Keg Penyediaan Jasa Peralatan dan Perlengkapan Kantor			Jasa peralatan dan perlengkapan (Bulan)	Kab Kubu Raya		12,00	92.000.000	DAU	12,00	105.800.000	Sekret_Perlengkap
31	2.09.01.2.08.04	Sub Keg Penyediaan Jasa Pelayanan Umum Kantor			Jumlah Bulan (Bulan)	Kab Kubu Raya		12,00	266.937.058	DAU	12,00	306.977.617	Sekret_Perlengkap
32	2.09.01.2.09.	Keg Pemeliharaan Barang Milik Daerah Penunjang Urusan Pemerintahan Daerah		Jumlah Kendaraan (Unit)		Kab Kubu Raya		88,00	104.837.179	DAU	88,00	120.562.755	Sekret_Perlengkap
33	2.09.01.2.09.02	Sub Keg Penyediaan Jasa Pemeliharaan, Biaya Pemeliharaan, Pajak, dan Perizinan Kendaraan Dinas Operasional atau Lapangan			Jumlah Kendaraan (Unit)	Kab Kubu Raya		88,00	85.095.400	DAU	88,00	97.859.710	Sekret_Perlengkap
34	2.09.01.2.09.10	Sub Keg Pemeliharaan/Rehabilitasi Sarana dan Prasarana Gedung Kantor atau Bangunan Lainnya			Jumlah Unit (Unit)	Kab Kubu Raya		1,00	19.741.779	DAU	1,00	22.703.045	Sekret_Perlengkap
35		Sub Keg Pemeliharaan/Rehabilitasi Sarana dan Prasarana Pendukung Gedung Kantor atau Bangunan Lainnya			Jumlah sarana gedung kantor (Unit)	Kab Kubu Raya		10,00	0	DAU	10,00	0	Sekret_Perlengkap
36							No Target		Non Anggaran		No Target	Non Anggaran	
37					1) Laju Pertumbuhan Ekonomi, 2) Tingkat Kemiskinan		No Target		Non Anggaran		No Target	Non Anggaran	
38					PDRB Sektor Pertanian		4.054.750,79		Non Anggaran		4.342.100,10	Non Anggaran	
39	3.27.02.2.	Program Penyediaan Dan Pengembangan Sarana Pertanian	PDRB Sektor Tanaman Pangan, Peternakan dan Hortikultura (Triliun)			Kab Kubu Raya	1.253,00		2.552.287.849	DAU	1.282,00	2.935.131.026	Bidang PSP, Bidang TP, Bidang Horti, Bidang NAK
40	3.27.02.2.01.	Keg Pengawasan Penggunaan Sarana Pertanian		Jumlah (Kec)		Kab Kubu Raya		9,00	326.205.370	DAU	9,00	375.136.175	PSP_Alsin & TP_P2HP
41	3.27.02.2.01.01	Sub Keg Pengawasan Penggunaan Sarana Pendukung Pertanian Sesuai Dengan Komoditas, Teknologi dan Spesifik Lokasi			Poktan terfasilitasi (Poktan)	Kab Kubu Raya		180,00	227.323.940	DAU	180,00	261.422.531	PSP_Alsin
42	3.27.02.2.01.02	Sub Keg Pendampingan Penggunaan Sarana Pendukung Pertanian			Lokasi Kegiatan (Kec)	Kab Kubu Raya		9,00	98.881.430	DAU	9,00	113.713.644	TP_P2HP
43	3.27.02.2.02.	Keg Pengelolaan Sumber Daya Genetik (SDG) Hewan, Tumbuhan, dan Mikro Organisme Kewenangan Kabupaten/ Kota		Jumlah (Kec)		Kab Kubu Raya		9,00	1.369.531.843	DAU	9,00	1.574.961.620	Horti_Prod & TP_Prod
44	3.27.02.2.02.01	Sub Keg Penjaminan Kemurnian dan Kelestarian SDG Hewan/Tanaman			Luas STO dan Kawasan Buah (Ha)	Kab Kubu Raya		50,00	459.997.082	DAU	50,00	528.996.645	Horti_Prod
45	3.27.02.2.02.02	Sub Keg Peningkatan Kualitas SDG Hewan/Tanaman			Lokasi Kegiatan (Kec)	Kab Kubu Raya		9,00	737.036.058	DAU	9,00	847.591.467	TP_Prod
46	3.27.02.2.02.03	Sub Keg Pemanfaatan SDG Hewan/Tanaman			Lokasi Kegiatan (Kec)	Kab Kubu Raya		9,00	172.498.703	DAU	9,00	198.373.508	TP_Prod

47	'3.27.02.2.03.	Keg Peningkatan Mutu dan Peredaran Benih/Bibit Ternak dan Tanaman Pakan Ternak Serta Pakan Dalam Daerah Kabupaten/ Kota		Jumlah lokasi (Kec)	Kab Kubu Raya		9,00	30.136.197	DAU	9,00	34.656.627	Nak_Prod
48	3.27.02.2.03.01	Sub Keg Pengawasan Mutu Benih/Bibit Ternak, Bahan Pakan/Pakan/Tanaman Skala Kecil			Lokasi Kegiatan (Kec)	Kab Kubu Raya	9,00	30.136.197	DAU	9,00	34.656.627	Nak_Prod
49		Keg Pengendalian dan Pengawasan Penyediaan dan Peredaran Benih/Bibit Ternak, dan Hijauan Pakan Ternak Dalam Daerah Kabupaten/ Kota		Jumlah lokasi (Kec)	Kab Kubu Raya		9,00	0	DAU	9,00	0	
50		Sub Keg Pengawasan Produksi Benih/Bibit Ternak dan HPT, Bahan Pakan/Pakan			Lokasi Kegiatan (Kec)	Kab Kubu Raya	9,00	0	DAU	9,00	0	-
51	'3.27.02.2.06.	Keg Penyediaan Benih/Bibit Ternak dan Hijauan Pakan Ternak yang Sumbernya Dalam 1 (Satu) Daerah Provinsi Lain		Jumlah lokasi (Kec)	Kab Kubu Raya		9,00	826.414.439	DAU	9,00	950.376.604	Nak_Prod
52	3.27.02.2.06.01	Sub Keg Pengadaan Benih/Bibit Ternak yang Sumbernya dari Daerah Kabupaten/Kota Lain			Lokasi Kegiatan (Kec)	Kab Kubu Raya	9,00	826.414.439	DAU	9,00	950.376.604	Nak_Prod
53	'3.27.03.2.	Program Penyediaan Dan Pengembangan Prasarana Pertanian	PDRB Sektor Peternakan dan Hortikultura (Triliun)		Kab Kubu Raya	815,88		5.065.682.457	DAU	835,88	5.825.534.826	Bidang PSP, Bidang Horti, Bidang NAK
54	3.27.03.2.01.	Keg Pengembangan Prasarana Pertanian		Jumlah lokasi (Kec)	Kab Kubu Raya		9,00	569.504.148	DAU	9,00	654.929.770	PSP Perluasan & Horti_P2HP
55	3.27.03.2.01.02	Sub Keg Penyusunan Peta Lahan Pertanian Pangan Berkelanjutan/LP2B			Jumlah Dokumen (Dok)	Kab Kubu Raya	1,00	209.300.630	DAU	1,00	240.695.725	PSP Perluasan
56	3.27.03.2.01.03	Sub Keg Koordinasi dan Sinkronisasi Prasarana Pendukung Pertanian Lainnya			Kelompok terfasilitasi (Pok)	Kab Kubu Raya	3,00	360.203.518	DAU	3,00	414.234.045	Horti_P2HP
57	'3.27.03.2.02.	Keg Pembangunan Prasarana Pertanian		Jumlah lokasi (Kec)	Kab Kubu Raya		9,00	4.356.303.960	DAU	9,00	5.009.749.554	PSP Perluasan & PSP_Irigasi
58		Sub Keg Pembangunan, Rehabilitasi dan Pemeliharaan Jaringan Irigasi Usaha Tani			Lokasi Kegiatan (Kec)	Kab Kubu Raya	9,00	0	DAU	9,00	0	-
59		Sub Keg Pembangunan, Rehabilitasi dan Pemeliharaan Embung Pertanian			Lokasi Kegiatan (Kec)	Kab Kubu Raya	9,00	0	DAU	9,00	0	-
60	3.27.03.2.02.03	Sub Keg Pembangunan, Rehabilitasi dan Pemeliharaan Jalan Usaha Tani			Lokasi Kegiatan (Kec)	Kab Kubu Raya	9,00	702.546.072	DAU	9,00	807.927.983	PSP Perluasan
61	3.27.03.2.02.04	Sub Keg Pembangunan, Rehabilitasi dan Pemeliharaan DAM Parit			Lokasi Kegiatan (Kec)	Kab Kubu Raya	9,00	621.287.500	DAU / DAK	9,00	714.480.625	PSP_Irigasi
62	3.27.03.2.02.05	Sub Keg Pembangunan, Rehabilitasi dan Pemeliharaan Long Storage			Lokasi Kegiatan (Kec)	Kab Kubu Raya	9,00	2.736.712.500	DAU / DAK	9,00	3.147.219.375	PSP_Irigasi
63		Sub Keg Pembangunan, Rehabilitasi dan Pemeliharaan Pintu Air			Lokasi Kegiatan (Kec)	Kab Kubu Raya	9,00	0	DAU	9,00	0	-
64		Sub Keg Pembangunan, Rehabilitasi dan Pemeliharaan Balai Penyuluh di Kecamatan serta sarana pendukungnya			Lokasi Kegiatan (Kec)	Kab Kubu Raya	9,00	0	DAU	9,00	0	-
65	3.27.03.2.02.09	Sub Keg Pembangunan, Rehabilitasi dan Pemeliharaan Prasarana Pertanian Lainnya			Lokasi Kegiatan (Kec)	Kab Kubu Raya	9,00	295.757.888	DAU	9,00	340.121.571	PSP Perluasan
66	'3.27.03.2.03.	Keg Pengelolaan Wilayah Sumber Bibit Ternak dan Rumpun/Galur Ternak dalam Daerah Kabupaten/ Kota		Jumlah lokasi (Kec)	Kab Kubu Raya		9,00	139.874.349	DAU	9,00	160.855.502	Nak_Prod
67	3.27.03.2.03.01	Sub Keg Pelestarian dan Pemanfaatan Wilayah Sumber Bibit Ternak dan Rumpun/Galur Ternak			Lokasi Kegiatan (Kec)	Kab Kubu Raya	9,00	139.874.349	DAU	9,00	160.855.502	Nak_Prod

68		Sub Keg Pengawasan Wilayah Sumber Bibit Ternak dan Rumpun/Galur Ternak			Lokasi Kegiatan (Kec)	Kab Kubu Raya		9,00	0	DAU	9,00	0	-
69	'3.27.04.2.	Program Pengendalian Kesehatan Hewan Dan Kesehatan Masyarakat Veteriner	PDRB Sektor Peternakan dan Hortikultura (Triliun)			Kab Kubu Raya	605,11		472.503.726	DAU	620,11	543.379.285	Bidang NAK
70	3.27.04.2.01.	Keg Penjaminan Kesehatan Hewan, Penutupan dan Pembukaan Daerah Wabah Penyakit Hewan Menular Dalam Daerah Kabupaten/Kota		Jumlah lokasi (Kec)		Kab Kubu Raya		9,00	216.509.710	DAU	9,00	248.986.166	Nak_Keswan
71	3.27.04.2.01.01	Sub Keg Pengendalian dan Penanggulangan Penyakit Hewan dan Zoonosis			Lokasi Kegiatan (Kec)	Kab Kubu Raya		9,00	216.509.710	DAU	9,00	248.986.166	Nak_Keswan
72		Keg Pengawasan Pemasukan dan Pengeluaran Hewan dan Produk Hewan Daerah Kabupaten/Kota		Jumlah lokasi (Kec)		Kab Kubu Raya		9,00	0	DAU	9,00	0	
73		Sub Keg Pengawasan atas Penerapan Persyaratan Teknis untuk Pemasukan dan/atau Pengeluaran Hewan dan Produk Hewan			Lokasi Kegiatan (Kec)	Kab Kubu Raya		4,00	0	DAU	4,00	0	-
74	'3.27.04.2.	Keg Pengelolaan Pelayanan Jasa Laboratorium dan Jasa Medik Veteriner dalam Daerah Kabupaten/Kota		Jumlah lokasi (Kec)		Kab Kubu Raya		9,00	128.420.409	DAU	9,00	147.683.471	Nak_Keswan
75	3.27.04.2.02	Sub Keg Penyediaan Pelayanan Jasa Medik Veteriner			Lokasi Kegiatan (Kec)	Kab Kubu Raya		9,00	128.420.409	DAU	9,00	147.683.471	Nak_Keswan
76	'3.27.04.2.04.	Keg Penerapan dan Pengawasan Persyaratan Teknis Kesehatan Masyarakat Veteriner		Jumlah lokasi (Kec)		Kab Kubu Raya		9,00	127.573.607	DAU	9,00	146.709.648	Nak_Kesmavet
77	3.27.04.2.04.01	Sub Keg Pendampingan Unit Usaha Hewan dan Produk Hewan			Lokasi Kegiatan (Kec)	Kab Kubu Raya		4,00	35.921.545	DAU	4,00	41.309.777	Nak_Kesmavet
78	3.27.04.2.04.02	Sub Keg Pengawasan Peredaran Hewan dan Produk Hewan			Lokasi Kegiatan (Kec)	Kab Kubu Raya		4,00	91.652.062	DAU	4,00	105.399.871	Nak_Kesmavet
79	'3.27.05.2.	Program Pengendalian Dan Penanggulangan Bencana Pertanian	Persentase Kasus Tertangani (%)			Kab Kubu Raya	100,00		1.178.245.007	DAU	100,00	1.354.981.758	Bidang TP, Horti, Luh
80	3.27.05.2.01.	Keg Pengendalian dan Penanggulangan Bencana Pertanian Kabupaten/Kota		Jumlah lokasi (Kec)		Kab Kubu Raya		9,00	1.178.245.007	DAU	9,00	1.354.981.758	TP_Perlin & Horti_Perlin & Luh_Hasan
81	3.27.05.2.01.01	Sub Keg Pengendalian Organisme Pengganggu Tumbuhan (OPT) Tanaman Pangan, Hortikultura, dan Perkebunan			Luas area terfasilitasi (Ha)	Kab Kubu Raya		1.369,00	632.030.202	DAU	1369	726.834.732	TP_Perlin
82	3.27.05.2.01.02	Sub Keg Penanganan Dampak Perubahan Iklim (DPI) Tanaman Pangan, Hortikultura, dan Perkebunan			Kelompok terfasilitasi (Pok)	Kab Kubu Raya		30,00	378.617.529	DAU	30,00	435.410.158	Horti_Perlin
83	3.27.05.2.01.03	Sub Keg Pencegahan, Penanganan Kebakaran Lahan, dan Gangguan Usaha Tanaman Pangan, Hortikultura, dan Perkebunan			Jumlah Kegiatan (Kali)	Kab Kubu Raya		6,00	167.597.276	DAU	6,00	192.736.868	Luh_Hasan
84	'3.27.07.2.	Program Penyuluhan Pertanian	NTP (Poin)			Kab Kubu Raya	106,00		1.203.480.841	DAU	107,00	1.384.002.967	Bidang LUH
85	3.27.07.2.01.	Keg Pelaksanaan Penyuluhan Pertanian		Jumlah lokasi (Kec)		Kab Kubu Raya		9,00	1.203.480.841	DAU	9,00	1.384.002.967	Luh_Hasan & Luh_Kelemb_Asn & Luh_Program
86	3.27.07.2.01.01	Sub Keg Peningkatan Kapasitas Kelembagaan Penyuluhan Pertanian di Kecamatan dan Desa			Jumlah Lokasi (Kec)	Kab Kubu Raya		9,00	1.088.745.536	DAU	9,00	1.252.057.367	Luh_Hasan
87	3.27.07.2.01.02	Sub Keg Pengembangan Kapasitas Kelembagaan Petani di Kecamatan dan Desa			Jumlah Kegiatan (Kali)	Kab Kubu Raya		2,00	114.735.305	DAU	2,00	131.945.600	Luh_Kelemb_Asn
88	3.27.07.2.01.02	Sub Keg Penyediaan dan Pemanfaatan Sarana dan			Jumlah DI/DIR (DI/DIR)	Kab Kubu Raya		6,00	0	DAU / IPDMIP	6,00	0	Luh_Program

		Prasarana Penyuluhan Pertanian													
89					Skor Pola Pangan Harapan				89,90	Non Anggaran			92,10	Non Anggaran	
90	'2.09.02.2.	Program Pengelolaan Sumber Daya Ekonomi Untuk Kedaulatan Dan Kemandirian Pangan	Skor PPH (%) (%)			Kab Kubu Raya	92,10			16.066.839	DAU		94,35	18.476.864	Bidang KP
91	2.09.02.2.01.	Keg Penyediaan Infrastruktur dan Seluruh Pendukung Kemandirian Pangan Sesuai Kewenangan Daerah Kabupaten/Kota		Lokasi Kegiatan (Kec)		Kab Kubu Raya		4,00		16.066.839	DAU		4,00	18.476.864	KP_Emy
92	2.09.02.2.01.0 1	Sub Keg Penyediaan Infrastruktur Lumbung Pangan			Jumlah lumbung pangan (Unit)	Kab Kubu Raya		2,00		16.066.839	DAU		2,00	18.476.864	KP_Emy
93		Sub Keg Penyediaan Infrastruktur Pendukung Kemandirian Pangan Lainnya			Jumlah infrastruktur pangan (Unit)	Kab Kubu Raya		2,00		0	DAU		2,00	0	-
94	'2.09.03.2.	Program Peningkatan Diversifikasi Dan Ketahanan Pangan Masyarakat	Skor PPH (%) (%)			Kab Kubu Raya	92,10			705.501.618	DAU		94,35	811.326.862	Bidang KP
95	2.09.03.2.01.	Keg Penyediaan dan Penyaluran Pangan Pokok atau Pangan Lainnya sesuai dengan Kebutuhan Daerah Kabupaten/Kota dalam Rangka Stabilisasi Pasokan dan Harga Pangan		Jumlah lokasi (Kec)		Kab Kubu Raya		9,00		450.962.570	DAU		9,00	518.606.956	KP_Mimy & KP_Fitri
96	2.09.03.2.01.0 1	Sub Keg Penyediaan Informasi Harga Pangan dan Neraca Bahan Makanan			Jumlah Dokumen (Dok)	Kab Kubu Raya		1,00		65.739.590	DAU		1,00	75.600.529	KP_Mimy
97	2.09.03.2.01.0 2	Sub Keg Penyediaan Pangan Berbasis Sumber Daya Lokal			Jumlah Lokasi (Kec)	Kab Kubu Raya		9,00		108.048.716	DAU		9,00	124.256.023	KP_Fitri
98	2.09.03.2.01.0 4	Sub Keg Pemantauan Stok, Pasokan dan Harga Pangan			Dokumen Laporan pemantauan harga dan stok (Dok)	Kab Kubu Raya		1,00		60.986.151	DAU		1,00	70.134.074	KP_Emy
99	2.09.03.2.01.0 5	Sub Keg Pengembangan Kelembagaan dan Jaringan Distribusi Pangan			Jumlah lembaga (Lembaga)	Kab Kubu Raya		5,00		53.349.655	DAU		5,00	61.352.103	KP_Emy
10 0	2.09.03.2.01.0 6	Sub Keg Pengembangan Usaha Pangan Masyarakat dan Toko Tani Indonesia			Toko Tani (Toko)	Kab Kubu Raya		1,00		162.838.458	DAU		1,00	187.264.227	KP_Emy
10 1		Keg Pengelolaan dan Keseimbangan Cadangan Pangan Kabupaten/Kota		Jumlah lokasi (Kec)		Kab Kubu Raya		9,00		0	DAU		9,00	0	
10 2		Sub Keg Koordinasi dan Sinkronisasi Pengendalian Cadangan Pangan Kabupaten/Kota			Jumlah pertemuan (Kali)	Kab Kubu Raya		3,00		0	DAU		3,00	0	-
10 3	'2.09.03.2.04.	Keg Pelaksanaan Pencapaian Target Konsumsi Pangan Perkapita/Tahun sesuai dengan Angka Kecukupan Gizi		Jumlah lokasi (Kec)		Kab Kubu Raya		9,00		254.539.048	DAU		9,00	292.719.906	KP_Fitri
10 4	2.09.03.2.04.0 2	Sub Keg Pemberdayaan Masyarakat dalam Pengankaragaman Konsumsi Pangan Berbasis Sumber Daya Lokal			Lokasi Kegiatan (Kec)	Kab Kubu Raya		9,00		254.539.048	DAU		9,00	292.719.906	KP_Fitri
10 5		Sub Keg Koordinasi dan Sinkronisasi Pemantauan dan Evaluasi Konsumsi per Kapita per Tahun			Jumlah pertemuan (Kali)	Kab Kubu Raya		1,00		0	DAU		1,00	0	-
10 6	'2.09.04.2.	Program Penanganan Kerawanan Pangan	Skor PPH (%) (%)			Kab Kubu Raya	92,10			238.159.865	DAU		94,35	273.883.845	Bidang KP
10 7	2.09.04.2.01.	Keg Penyusunan Peta Kerentanan dan Ketahanan Pangan Kecamatan		Jumlah lokasi (Kec)		Kab Kubu Raya		9,00		57.818.863	DAU		9,00	66.491.692	KP_Mimy
10 8	2.09.04.2.01.0 1	Sub Keg Penyusunan, Pemutakhiran dan Analisis Peta Ketahanan dan Kerentanan Pangan			Jumlah Dokumen (Dok)	Kab Kubu Raya		1,00		57.818.863	DAU		1,00	66.491.692	KP_Mimy

109	2.09.04.2.02.	Keg Penanganan Kerawanan Pangan Kewenangan Kabupaten/Kota		Jumlah lokasi (Kec)		Kab Kubu Raya		9,00		180.341.002	DAU		9,00	207.392.153	KP_Mimy
110	2.09.04.2.02.01	Sub Keg Koordinasi dan Sinkronisasi Penanganan Kerawanan Pangan Kabupaten/Kota			Lokasi Kegiatan (Kec)	Kab Kubu Raya			9,00	24.168.892	DAU		9,00	27.794.226	KP_Mimy & KP_Emy
111	2.09.04.2.02.02	Sub Keg Pelaksanaan Pengadaan, Pengelolaan, dan Penyaluran Cadangan Pangan pada Kerawanan Pangan yang Mencakup dalam 1 (Satu) Daerah Kabupaten/Kota			Lokasi Kegiatan (Kec)	Kab Kubu Raya			3,00	156.172.110	DAU		3,00	179.597.927	KP_Emy
112	2.09.05.2.	Program Pengawasan Keamanan Pangan	Skor PPH (%) (%)			Kab Kubu Raya	92,10			139.276.401	DAU		94,35	160.167.861	Bidang KP
113	2.09.05.2.01.	Keg Pelaksanaan Pengawasan Keamanan Pangan Segar Daerah Kabupaten/Kota		Jumlah lokasi (Kec)		Kab Kubu Raya		9,00		139.276.401	DAU		9,00	160.167.861	KP_Fitri
114		Sub Keg Penguatan Kelembagaan Keamanan Pangan Segar Daerah Kabupaten/Kota			Jumlah lokasi (Kec)	Kab Kubu Raya			9,00	0	DAU		9,00	0	-
115	2.09.05.2.01.04	Sub Keg Rekomendasi Keamanan Pangan Segar Asal Tumbuhan Daerah Kabupaten/Kota			Jumlah Dokumen (Dok)	Kab Kubu Raya			1,00	139.276.401	DAU		1,00	160.167.861	KP_Fitri
										28.711.203.866				33.017.884.446	

## BAB 5. PENUTUP

Program dan kegiatan yang telah dirumuskan dalam Rencana Kerja Dinas Ketahanan Pangan dan Pertanian Kabupaten Kubu Raya Tahun Anggaran 2022 didasarkan pada Permendagri Nomor 90 Tahun 2019 tentang Klasifikasi, Kodefikasi, dan Nomenklatur Perencanaan Pembangunan dan Keuangan Daerah. Terdapat beberapa catatan penting terkait Permendagri 90 Tahun 2019.

1. Permendagri No 90 Tahun 2019 merupakan ketentuan implementatif dari penerapan Sistem Informasi Perencanaan Daerah (SIPD). Permendagri No 90 Tahun 2019 sebagai pedoman bagi pemerintah daerah dalam menyediakan dan menyajikan informasi secara berjenjang dan mandiri berupa penggolongan / pengelompokan, pemberian kode, dan daftar penamaan menuju *single codebase* untuk digunakan dalam penyusunan perencanaan, penganggaran, pelaksanaan dan pertanggungjawaban serta pelaporan kinerja keuangan. Kedua
2. Kewenangan Dinas Ketahanan Pangan dan Pertanian ada 11 Program yang terdiri dari 1 program penunjang dan 10 program utama, tetapi yang digunakan hanya 10 Program karena ada 1 Program yang ditangani oleh OPD lain yaitu terkait perizinan.
3. Terjadi beberapa perubahan mendasar antara lain: Pertama, terjadi pengurangan jumlah Program dari semula 19 Program menjadi 10 program. Kedua, terjadi pengurangan jumlah kegiatan dari 110 Kegiatan menjadi 25 Kegiatan. Ketiga, ada hal baru dalam Permendagri 90 yaitu jumlah Sub Kegiatan sebanyak 76 Sub Kegiatan. Keempat, ada 25 Kegiatan yang tidak dapat tertampung dalam Permendagri 90.
4. Kewenangan promosi pertanian tidak lagi dimiliki oleh Dinas Ketahanan Pangan dan Pertanian melainkan ada di Dinas Perindustrian dan Perdagangan, padahal promosi setidaknya ditangani oleh beberapa bidang antara lain Bidang Tanaman Pangan, Bidang Hortikultura, Bidang Penyuluhan, dan Bidang Peternakan.

Sungai Raya, 02 Maret 2020  
Kepala Dinas Ketahanan Pangan dan Pertanian  
Kabupaten Kubu Raya

Ir. GANDHI SATYAGRAHA, MT  
Pembina Utama Muda  
NIP.19630925 199003 1 010